



**Čtvrtletní zpráva
o provozu elektrizační soustavy ČR
IV. čtvrtletí 2020**

Obsah

| | | |
|------------|---|-----------|
| 1. | Zkratky, pojmy a základní vztahy | 4 |
| 2. | Komentář | 6 |
| 3. | Bilance, výroba a spotřeba elektřiny | 7 |
| 3.1. | Bilance elektřiny - zdroje | 7 |
| 3.2. | Bilance elektřiny - spotřeba | 8 |
| 4. | Výroba elektřiny podle technologií a paliv | 9 |
| 4.1. | Jaderné a parní elektrárny | 9 |
| 4.2. | Paroplynové a plynové a spalovací elektrárny | 10 |
| 4.3. | Vodní a přečerpávací vodní elektrárny | 11 |
| 4.4. | Fotovoltaické a větrné elektrárny | 12 |
| 4.5. | Výroba z biomasy a bioplynu | 13 |
| 4.6. | Kombinovaná výroba elektřiny a tepla | 14 |
| 5. | Instalovaný výkon v ES ČR a rozdělení do jednotlivých krajů v ČR | 15 |
| 6. | Výroba a spotřeba elektřiny v krajích ČR a RDS | 16 |
| 6.1. | Výroba elektřiny v krajích ČR podle technologie elektráren | 16 |
| 6.2. | Spotřeba elektřiny v krajích ČR podle kategorie spotřeb | 16 |
| 6.3. | Spotřeba elektřiny v krajích ČR podle sektorů národního hospodářství | 17 |
| 6.4. | Spotřeba elektřiny v jednotlivých soustavách RDS | 18 |
| 6.5. | Bilance fyzických toků PS a RDS | 19 |
| 7. | Výroba a spotřeba elektřiny v jednotlivých krajích ČR | 20 |
| 7.1. | Výroba a spotřeba: Hlavní město Praha | 20 |
| 7.2. | Výroba a spotřeba: Jihočeský kraj | 21 |
| 7.3. | Výroba a spotřeba: Jihomoravský kraj | 22 |
| 7.4. | Výroba a spotřeba: Karlovarský kraj | 23 |
| 7.5. | Výroba a spotřeba: Kraj Vysočina | 24 |
| 7.6. | Výroba a spotřeba: Královéhradecký kraj | 25 |
| 7.7. | Výroba a spotřeba: Liberecký kraj | 26 |
| 7.8. | Výroba a spotřeba: Moravskoslezský kraj | 27 |
| 7.9. | Výroba a spotřeba: Olomoucký kraj | 28 |
| 7.10. | Výroba a spotřeba: Pardubický kraj | 29 |
| 7.11. | Výroba a spotřeba: Plzeňský kraj | 30 |
| 7.12. | Výroba a spotřeba: Středočeský kraj | 31 |
| 7.13. | Výroba a spotřeba: Ústecký kraj | 32 |
| 7.14. | Výroba a spotřeba: Zlínský kraj | 33 |
| 8. | Přeshraniční fyzické toky | 34 |
| 9. | Maxima a minima zatížení | 35 |
| 9.1. | Měsíční maxima a minima zatížení brutto ES ČR | 35 |
| 9.2. | Denní maxima a minima zatížení brutto ES ČR | 36 |
| 9.3. | Den maxima zatížení brutto ES ČR za měsíc říjen | 37 |
| 9.4. | Den maxima zatížení brutto ES ČR za měsíc listopad | 38 |
| 9.5. | Den maxima zatížení brutto ES ČR za měsíc prosinec | 39 |
| 9.6. | Den minima zatížení brutto ES ČR za měsíc říjen | 40 |
| 9.7. | Den maxima zatížení brutto ES ČR za měsíc listopad | 41 |
| 9.8. | Den maxima zatížení brutto ES ČR za měsíc prosinec | 42 |
| 10. | Doplňující grafy | 43 |

Úvod

Energetický regulační úřad (ERÚ) zveřejňuje Čtvrtletní zprávu o provozu elektrizační soustavy ČR za IV. čtvrtletí roku 2020 v souladu s § 17 odst. 7 písm. m) zákona č. 458/2000 Sb., o podmínkách podnikání a o výkonu státní správy v energetických odvětvích a o změně některých zákonů (energetický zákon), ve znění pozdějších předpisů. Údaje obsažené v této zprávě jsou určeny především pro státní orgány či instituce v rámci ČR nebo Evropské unie a odbornou veřejnost.

ERÚ v této zprávě uvádí všechna dostupná provozně technická data, která představují fyzické toky elektřiny. Údaje pro čtvrtletní zprávu jsou získávány na základě vyhlášky č. 404/2016 Sb., o náležitostech a členění výkazů nezbytných pro zpracování zpráv o provozu soustav v energetických odvětvích, včetně termínů, rozsahu a pravidel pro sestavování výkazů (statistická vyhláška), ve znění pozdějších předpisů, která nabyla účinnost dnem 1. ledna 2017. V rámci svých kompetencí, určených § 20a odst. 4 písm. e) energetického zákona, zpracovává operátor trhu své měsíční a roční statistiky o trhu s elektřinou a o trhu s plynem, které doplňují statistiky Energetického regulačního úřadu o obchodní údaje.

Detaily týkající se metodiky vykazování údajů pro statistiku ERÚ jsou uvedeny ve výkladovém stanovisku ERÚ k metodice vyplňování výkazů podle statistické vyhlášky pro oblast elektroenergetiky a teplárenství č. 8/2018 ze dne 14. září 2018. Výkladové stanovisko a aktuální výkazy jsou zveřejněny na internetových stránkách ERÚ.

Veškerá data vycházejí z podkladů od licencovaných subjektů: výrobců elektřiny, provozovatelů distribučních soustav a přenosové soustavy a operátora trhu. Zdroje dat jsou uvedeny u jednotlivých tabulek ve zprávě.

Čtvrtletní zpráva přináší informace o základních ukazatelích elektroenergetiky. Jednotlivé kapitoly obsahují statistická data o bilanci, výrobě a spotřebě elektřiny podle příslušných kategorií včetně výroby elektřiny z obnovitelných zdrojů a kombinované výroby elektřiny a tepla. Zpráva dále obsahuje vyhodnocení instalovaného výkonu ES ČR, přeshraničních toků elektřiny a některá krajská vyhodnocení. Ve čtvrtletních zprávách nejsou zahrnuty údaje týkající se výroby elektřiny z obnovitelných zdrojů od výrobců, kteří nepředali OTE, a.s., údaje za sledované období ke dni zpracování zprávy. Zjištěné a opravené chyby v obdržených datech, zpětné korekce výkazů a doplněné údaje od OTE, a.s., jsou průběžně promítány do statistiky a projeví se vždy v dalších zveřejněných zprávách, případně v roční zprávě o provozu ES ČR za rok 2020, kterou ERÚ předpokládá zveřejnit do konce května roku 2021.

Případné dotazy či připomínky zasílejte na emailovou adresu elektro.statistika@eru.cz.

1. Zkratky, pojmy a základní vztahy

- DS** distribuční soustava
- ES ČR** elektrizační soustava České republiky
- FVE** fotovoltaické elektrárny
- JE** jaderné elektrárny
- KVET** kombinovaná výroba elektřiny a tepla
- LDS** lokální distribuční soustava
- MOO** maloodběr elektřiny obyvatelstvo
- MOP** maloodběr elektřiny podnikatelé
- PDS** provozovatel distribuční soustavy
- PE** parní elektrárny
- PPE** paroplynové elektrárny
- PPS** provozovatel přenosové soustavy
- PS** přenosová soustava
- PSE** plynové a spalovací elektrárny
- PVE** přečerpávací vodní elektrárny
- RDS** regionální distribuční soustava
- VE** vodní elektrárny
- VN** vysoké napětí od 1 kV do 52 kV (podle ČSN 330010)
- VO** velkoodběr elektřiny
- VTE** větrné elektrárny
- VVN** velmi vysoké napětí nad 52 kV (podle ČSN 330010)

Bilanční rozdíl =

Výroba elektřiny brutto + přeshraniční saldo - tuzemská brutto spotřeba (TBS).

Celkové ztráty =

Ztráty v sítích provozovatelů jednotlivých distribučních soustav a provozovatele přenosové soustavy.

Instalované výkony =

Odpovídají skutečnému zapojení zdrojů v PS a DS, nejedná se tedy o součet výkonů z vydaných licencí na příslušnou kategorii výroby elektřiny.

Lokální spotřeba =

Spotřeba výrobců a subjektů přímo napojených na danou výrobnou.

Přeshraniční saldo =

Bilanční suma zahraničních výměn elektrické energie v daném období. Je to rozdíl mezi celkovým dovozem elektřiny a celkovým vývozem elektřiny v daném období. Kladná hodnota představuje převahu dovozu elektřiny nad vývozem a záporná převahu vývozu nad dovozem.

Spotřeba elektřiny v ČR =

$TNS - TVS_t$.

Technologická vlastní spotřeba elektřiny na výrobu elektřiny (TVS_e) =

Označuje spotřebu elektřiny, která je nezbytná pro zajištění procesu výroby elektřiny. Jsou zde zahrnuty veškeré provozy, které jsou pro výrobu elektřiny nepostradatelné, včetně ztrát při výrobě elektřiny. Tato definice vychází z technologické vlastní spotřeby uvedené v § 2 písm. u) zákona č. 165/2012 Sb., o podporovaných zdrojích energie a o změně některých zákonů, ve znění pozdějších předpisů.

Technologická vlastní spotřeba elektřiny na výrobu tepla (TVS_t) =

Obdoba viz TVS_e .

Tuzemská brutto spotřeba (TBS) =

$TNS + \text{spotřeba na přečerpávání PVE} + \text{celkové ztráty} + TVS_e$.

Tuzemská netto spotřeba (TNS) =

$VO \text{ z vvn} + VO \text{ z vn} + MOO + MOP + \text{spotřeba PPS a PDS} + \text{lokální spotřeba} + TVS_t$.

Výroba elektřiny brutto =

Celková výroba elektřiny na svorkách generátorů (zdrojů).

Výroba elektřiny netto =

$\text{Výroba elektřiny brutto} - TVS_e$.

Zatížení brutto =

Hodinová hodnota elektrického výkonu dodávaného do ES ČR připojenými výrobci elektřiny + saldo (uvádí se bez hodnoty výkonu čerpání přečerpávacích vodních elektráren).

2. Komentář

Výroba elektřiny brutto za IV. čtvrtletí roku 2020 klesla oproti stejnému období předchozího roku o 5,2 %. Celkem bylo vyrobeno **22,5 TWh** elektřiny brutto, to je o 1,2 TWh méně než ve IV. čtvrtletí roku 2019 (údaje za IV. čtvrtletí roku 2019 z roční zprávy o provozu ES ČR 2019). K poklesu došlo ve všech třech měsících čtvrtého čtvrtletí roku 2020. Největší pokles byl zaznamenán v říjnu, a to o 12 %, v prosinci pak o 1,8 %, v listopadu činil pokles 1,6 %. Největší meziroční absolutní změnu výroby elektřiny zaznamenaly jaderné elektrárny, a to pokles o 0,7 TWh, tj. o 8,2 %. Klesla rovněž celková výroba u parních elektráren, o 5,6 %. Méně vyrobily také fotovoltaické elektrárny o 24,9 %, větrné o 12,9 %, přečerpávací o 4,4 % a paroplynové elektrárny o 3,8 %. Naproti tomu vodní elektrárny vyrobily o 0,3 TWh více, což činí nárůst o 65,3 %; zde došlo u velkých vodních elektráren k nárůstu o 83,4 %, u malých vodních elektráren pak o 49,5 %. Vzrostla také výroba u plynových a spalovacích elektráren o 2 %.

Meziroční pokles instalovaného výkonu parních elektráren o 6,3 %, tj. 672 MW, byl způsoben zejména odstavením zdrojů v Ústeckém a Moravskoslezském kraji. Meziroční nárůst instalovaného výkonu plynových a spalovacích elektráren o 2,6 % byl způsoben především spuštěním zdrojů v Moravskoslezském kraji, Olomouckém kraji a Kraji Vysočina.

Tuzemská brutto spotřeba za IV. čtvrtletí roku 2020 byla **19,3 TWh**, tj. meziroční pokles o 0,6 %. Pokles byl zaznamenán pouze v měsíci říjnu, o 2,2 %, v prosinci spotřeba stoupla o 0,3 % a v listopadu pak o 0,2 %. Celková spotřeba elektřiny v krajích meziročně stoupla o 0,4 %. Největší nárůst byl v Kraji Vysočina o 9,5 % a v Jihočeském kraji o 7,1 %. Nejvíce pak poklesla spotřeba elektřiny v Praze o 7,5 % a Karlovarském kraji o 5,7 %. Spotřeba elektřiny domácností stoupla ve všech krajích, nejvíce pak v Jihočeském a Jihomoravském kraji v obou o 11 %, v Kraji Vysočina o 10,5 % a Zlínském kraji o 10,4 %. Došlo k snížení spotřeby velkoodběru z vn o 4,9 % a k poklesu spotřeby velkoodběru z vn o 3,2 %. Spotřeba maloodběru podnikatelů klesla o 3,9 %.

Z vyhodnocení salda, které dosáhlo hodnoty -3,2 TWh ve IV. čtvrtletí roku 2020, je zřejmé, že trvá převaha exportu nad importem. Meziročně se záporné saldo snížilo o 1,1 TWh (- 26,5 %). Na tuto meziroční změnu měl především vliv nárůst importu elektřiny o 1,1 TWh (40,8 %).

Maximum zatížení brutto v daném čtvrtletí představovalo 11 446 MW a bylo dosaženo dne 3. 12. ve 13:00 hod. Minimum zatížení brutto představovalo 5 584 MW a bylo dosaženo dne 25. 12. ve 3:00 hod.

Celkové roční údaje uvedené ve zprávě v příslušných tabulkách nejsou konečné, ale jsou pouze na základě aktuálních měsíčních hodnot. Předběžná roční výroba elektřiny brutto byla 81,4 TWh, pokles o 6,4 % oproti předchozímu roku. Tuzemská brutto spotřeba činila 71,4 TWh (pokles o 3,4 %). Konečná roční data budou uvedena v Roční zprávě o provozu elektrizační soustavy ČR za rok 2020.

3. Bilance, výroba a spotřeba elektřiny

IV. čtvrtletí 2020

3.1. Bilance elektřiny - zdroje [GWh]

| | I. čtvrtletí | | | II. čtvrtletí | | | III. čtvrtletí | | | IV. čtvrtletí | | | Celkem |
|---|-----------------|----------------|----------------|-----------------|----------------|----------------|-----------------|----------------|----------------|-----------------|----------------|----------------|-----------------|
| | Leden | Únor | Březen | Duben | Květen | Červen | Červenec | Srpen | Září | Říjen | Listopad | Prosinec | |
| Výroba elektřiny brutto | 22 190,5 | | | 17 780,7 | | | 18 972,2 | | | 22 494,2 | | | 81 437,6 |
| | 8 055,6 | 7 179,0 | 6 955,9 | 5 617,1 | 6 044,3 | 6 119,3 | 5 785,5 | 6 578,1 | 6 608,6 | 7 048,7 | 7 709,0 | 7 736,5 | |
| Jaderné (JE) | 2 558,1 | 2 422,1 | 2 259,2 | 1 857,0 | 2 659,3 | 2 478,0 | 2 232,4 | 2 771,0 | 2 858,2 | 2 727,3 | 2 494,9 | 2 726,0 | 30 043,3 |
| Parní (PE) | 4 142,0 | 3 383,7 | 3 270,4 | 2 408,9 | 2 070,1 | 2 221,0 | 1 955,1 | 2 363,0 | 2 783,6 | 3 189,0 | 3 798,9 | 3 612,2 | 35 198,0 |
| Paroplynové (PPE) | 623,3 | 535,5 | 462,3 | 397,5 | 462,9 | 592,0 | 680,7 | 581,9 | 163,4 | 287,2 | 610,8 | 643,7 | 6 041,3 |
| Plynové a spalovací (PSE) | 363,6 | 334,9 | 347,9 | 303,2 | 295,4 | 272,6 | 275,2 | 276,3 | 281,3 | 334,0 | 346,9 | 356,0 | 3 787,5 |
| Vodní (VE) | 120,4 | 172,3 | 197,5 | 138,3 | 110,4 | 210,6 | 212,2 | 182,0 | 158,2 | 231,2 | 240,7 | 168,5 | 2 142,3 |
| Přečerpávací (PVE) | 112,2 | 113,0 | 110,4 | 137,7 | 117,7 | 60,9 | 101,4 | 102,5 | 104,1 | 102,8 | 106,4 | 124,0 | 1 293,1 |
| Větrné (VTE) | 74,1 | 114,7 | 79,8 | 49,0 | 46,5 | 40,5 | 31,6 | 35,6 | 37,0 | 68,8 | 50,0 | 71,7 | 699,1 |
| Fotovoltaické (FVE) | 62,0 | 102,8 | 228,4 | 325,5 | 282,0 | 243,7 | 296,8 | 265,8 | 222,7 | 108,4 | 60,4 | 34,5 | 2 233,1 |
| Technologická vlastní spotřeba elektřiny na výrobu elektřiny (TVS_e) | 1 443,3 | | | 1 154,0 | | | 1 265,2 | | | 1 454,4 | | | 5 316,9 |
| | 523,7 | 464,2 | 455,5 | 367,5 | 386,6 | 399,9 | 368,3 | 439,3 | 457,6 | 467,8 | 498,1 | 488,5 | |
| Jaderné (JE) | 139,9 | 129,9 | 123,2 | 104,8 | 152,7 | 141,9 | 132,0 | 163,2 | 160,9 | 146,1 | 134,0 | 142,4 | 1 671,0 |
| Parní (PE) | 353,1 | 304,5 | 301,9 | 233,5 | 204,1 | 228,4 | 203,7 | 244,1 | 269,4 | 290,8 | 332,0 | 312,1 | 3 277,5 |
| Paroplynové (PPE) | 7,0 | 6,0 | 5,0 | 4,8 | 5,6 | 6,8 | 8,0 | 7,4 | 4,1 | 6,7 | 8,4 | 10,2 | 80,2 |
| Plynové a spalovací (PSE) | 19,3 | 18,2 | 19,5 | 18,5 | 18,6 | 17,9 | 18,9 | 19,1 | 18,2 | 19,2 | 18,9 | 19,1 | 225,5 |
| Vodní (VE) | 1,2 | 1,5 | 1,6 | 1,2 | 0,9 | 1,6 | 1,6 | 1,4 | 1,3 | 1,8 | 1,8 | 1,5 | 17,2 |
| Přečerpávací (PVE) | 1,5 | 1,5 | 1,5 | 1,8 | 1,5 | 0,7 | 1,3 | 1,4 | 1,4 | 1,4 | 1,4 | 1,6 | 17,0 |
| Větrné (VTE) | 0,8 | 1,4 | 0,9 | 0,6 | 0,5 | 0,5 | 0,4 | 0,5 | 0,5 | 0,8 | 0,6 | 0,9 | 8,4 |
| Fotovoltaické (FVE) | 0,9 | 1,1 | 1,9 | 2,4 | 2,5 | 2,0 | 2,5 | 2,2 | 1,9 | 1,2 | 0,9 | 0,7 | 20,2 |
| Technologická vlastní spotřeba elektřiny na výrobu tepla (TVS_t) | 400,6 | | | 269,5 | | | 208,4 | | | 328,5 | | | 1 207,0 |
| | 145,6 | 127,2 | 127,8 | 100,5 | 92,1 | 76,8 | 71,0 | 68,4 | 69,0 | 95,3 | 112,7 | 120,5 | |
| Jaderné (JE) | 0,5 | 0,4 | 0,5 | 0,4 | 0,3 | 0,2 | 0,2 | 0,1 | 0,1 | 0,3 | 0,4 | 0,4 | 3,8 |
| Parní (PE) | 140,5 | 122,6 | 123,0 | 96,4 | 88,7 | 74,0 | 68,1 | 65,6 | 65,7 | 90,9 | 107,9 | 115,3 | 1 158,8 |
| Paroplynové (PPE) | 0,9 | 0,9 | 1,0 | 0,6 | 0,0 | 0,0 | 0,0 | 0,0 | 0,2 | 0,8 | 1,0 | 1,1 | 6,5 |
| Plynové a spalovací (PSE) | 3,7 | 3,3 | 3,3 | 3,0 | 3,1 | 2,6 | 2,7 | 2,6 | 3,0 | 3,3 | 3,5 | 3,7 | 37,9 |
| Výroba elektřiny netto | 20 747,2 | | | 16 626,7 | | | 17 707,0 | | | 21 039,7 | | | 76 120,7 |
| | 7 531,9 | 6 714,8 | 6 500,5 | 5 249,6 | 5 657,7 | 5 719,4 | 5 417,2 | 6 138,8 | 6 151,0 | 6 580,9 | 7 210,9 | 7 248,0 | |
| Jaderné (JE) | 2 418,2 | 2 292,1 | 2 136,1 | 1 752,2 | 2 506,5 | 2 336,0 | 2 100,4 | 2 607,8 | 2 697,3 | 2 581,2 | 2 360,8 | 2 583,6 | 28 372,3 |
| Parní (PE) | 3 788,9 | 3 079,2 | 2 968,5 | 2 175,4 | 1 866,0 | 1 992,5 | 1 751,5 | 2 118,9 | 2 514,3 | 2 898,3 | 3 466,9 | 3 300,1 | 31 920,4 |
| Paroplynové (PPE) | 616,2 | 529,5 | 457,3 | 392,8 | 457,3 | 585,2 | 672,8 | 574,5 | 159,3 | 280,5 | 602,4 | 633,4 | 5 961,1 |
| Plynové a spalovací (PSE) | 344,3 | 316,6 | 328,4 | 284,8 | 276,8 | 254,7 | 256,3 | 257,2 | 263,1 | 314,9 | 328,0 | 336,9 | 3 562,0 |
| Vodní (VE) | 119,2 | 170,8 | 195,9 | 137,1 | 109,4 | 209,1 | 210,7 | 180,6 | 157,0 | 229,4 | 238,9 | 167,0 | 2 125,1 |
| Přečerpávací (PVE) | 110,8 | 111,6 | 108,9 | 135,9 | 116,2 | 60,2 | 100,1 | 101,1 | 102,7 | 101,4 | 105,0 | 122,3 | 1 276,1 |
| Větrné (VTE) | 73,2 | 113,3 | 78,8 | 48,4 | 45,9 | 40,0 | 31,2 | 35,1 | 36,5 | 68,1 | 49,4 | 70,8 | 690,7 |
| Fotovoltaické (FVE) | 61,1 | 101,7 | 226,6 | 323,1 | 279,5 | 241,7 | 294,4 | 263,5 | 220,8 | 107,2 | 59,5 | 33,8 | 2 212,9 |

zdroj dat: výkaz ERÚ-1, OTE, a.s.

3.2. Bilance elektřiny - spotřeba [GWh]

IV. čtvrtletí 2020

| | I. čtvrtletí | | | II. čtvrtletí | | | III. čtvrtletí | | | IV. čtvrtletí | | | Celkem |
|--------------------------------|-----------------|----------------|----------------|-----------------|----------------|----------------|-----------------|-----------------|-----------------|-----------------|-----------------|-----------------|------------------|
| | Leden | Únor | Březen | Duben | Květen | Červen | Červenec | Srpen | Září | Říjen | Listopad | Prosinec | |
| Přeshraniční saldo *) | -2 034,9 | | | -2 137,7 | | | -2 808,0 | | | -3 172,2 | | | -10 152,9 |
| | -866,8 | -672,9 | -495,2 | -394,6 | -791,1 | -952,0 | -562,8 | -1 195,7 | -1 049,6 | -891,5 | -1 219,2 | -1 061,6 | |
| Import elektřiny na úrovni PS | 1 692,5 | 1 313,0 | 1 218,9 | 1 105,8 | 1 002,2 | 713,5 | 1 085,9 | 739,7 | 772,3 | 1 149,0 | 1 201,5 | 1 307,7 | 13 301,9 |
| Import elektřiny na úrovni DS | 0,1 | 7,7 | 0,0 | 0,2 | 1,6 | 1,0 | 0,2 | 0,1 | 0,2 | 15,6 | 19,4 | 20,2 | 66,1 |
| Export elektřiny na úrovni PS | -2 514,5 | -1 952,1 | -1 680,9 | -1 475,8 | -1 774,0 | -1 620,1 | -1 621,7 | -1 901,6 | -1 797,1 | -2 018,8 | -2 395,0 | -2 358,5 | -23 110,0 |
| Export elektřiny na úrovni DS | -44,9 | -41,5 | -33,1 | -24,8 | -20,9 | -46,3 | -27,2 | -33,8 | -24,9 | -37,3 | -45,1 | -30,9 | -410,9 |
| Celkové ztráty | 1 228,1 | | | 860,6 | | | 862,1 | | | 1 166,3 | | | 4 117,1 |
| | 469,4 | 393,8 | 364,9 | 290,2 | 293,6 | 276,9 | 279,2 | 290,6 | 292,3 | 353,1 | 407,5 | 405,7 | |
| v přenosové soustavě | 165,4 | 126,0 | 100,3 | 79,7 | 86,5 | 78,3 | 80,7 | 90,6 | 85,0 | 109,5 | 144,0 | 115,1 | 1 261,2 |
| v distribučních soustavách | 304,0 | 267,8 | 264,5 | 210,5 | 207,1 | 198,5 | 198,6 | 200,0 | 207,3 | 243,6 | 263,4 | 290,6 | 2 855,9 |
| Spotřeba elektřiny ČR | 16 636,9 | | | 13 082,8 | | | 13 423,4 | | | 15 884,5 | | | 59 027,6 |
| | 5 899,3 | 5 354,3 | 5 383,3 | 4 334,8 | 4 370,5 | 4 377,4 | 4 399,9 | 4 424,5 | 4 599,0 | 5 086,1 | 5 304,2 | 5 494,1 | |
| Velkoodběr (VO) z hladiny vvn | 670,3 | 631,7 | 661,8 | 538,3 | 565,9 | 597,0 | 610,6 | 586,9 | 661,3 | 653,8 | 630,3 | 589,9 | 7 397,9 |
| Velkoodběr (VO) z hladiny vn | 2 118,5 | 2 004,5 | 1 968,3 | 1 516,9 | 1 620,1 | 1 791,5 | 1 813,4 | 1 862,4 | 1 931,5 | 1 997,1 | 1 960,7 | 1 817,8 | 22 402,7 |
| Maloodběr podnikatelé (MOP) | 922,5 | 696,7 | 739,6 | 584,8 | 561,4 | 537,1 | 533,3 | 555,9 | 557,1 | 653,6 | 705,5 | 741,8 | 7 789,4 |
| Maloodběr obyvatelstvo (MOO) | 1 692,8 | 1 558,3 | 1 511,4 | 1 233,7 | 1 195,7 | 1 010,1 | 1 005,8 | 1 003,3 | 1 038,4 | 1 345,3 | 1 536,7 | 1 840,9 | 15 972,5 |
| Spotřeba PPS a PDS | 19,4 | 17,5 | 29,9 | 28,1 | 18,6 | 27,2 | 37,7 | 31,7 | 15,8 | 22,6 | 17,4 | 28,9 | 294,9 |
| Lokální spotřeba | 475,7 | 445,7 | 472,2 | 433,0 | 408,8 | 414,4 | 399,1 | 384,2 | 394,9 | 413,7 | 453,6 | 474,8 | 5 170,2 |
| TVS _e | 523,7 | 464,2 | 455,5 | 367,5 | 386,6 | 399,9 | 368,3 | 439,3 | 457,6 | 467,8 | 498,1 | 488,5 | 5 316,9 |
| TVS _t | 145,6 | 127,2 | 127,8 | 100,5 | 92,1 | 76,8 | 71,0 | 68,4 | 69,0 | 95,3 | 112,7 | 120,5 | 1 207,0 |
| Spotřeba na přečerpávání PVE | 147,7 | 146,7 | 145,2 | 178,9 | 154,7 | 79,5 | 131,9 | 131,5 | 135,3 | 133,5 | 140,5 | 159,5 | 1 684,8 |
| Tuzemská brutto spotřeba (TBS) | 7 185,6 | 6 486,3 | 6 476,6 | 5 272,0 | 5 297,5 | 5 210,4 | 5 250,3 | 5 354,3 | 5 553,1 | 6 135,9 | 6 463,0 | 6 668,3 | 71 353,3 |
| Tuzemská netto spotřeba (TNS) | 6 044,8 | 5 481,5 | 5 511,1 | 4 435,3 | 4 462,7 | 4 454,2 | 4 471,0 | 4 492,9 | 4 668,0 | 5 181,4 | 5 416,9 | 5 614,6 | 60 234,5 |
| Bilanční rozdíl | 3,1 | 19,8 | -15,8 | -49,4 | -44,4 | -43,2 | -27,6 | 28,1 | 5,9 | 21,3 | 26,8 | 6,6 | -68,6 |

*) zahrnutý údaje PS, RDS a vybraných LDS (fyzické toky)

zdroj dat: výkaz ERÚ-1, ERÚ-2, ERÚ-3, OTE, a.s.

Výroba elektřiny brutto (GWh)

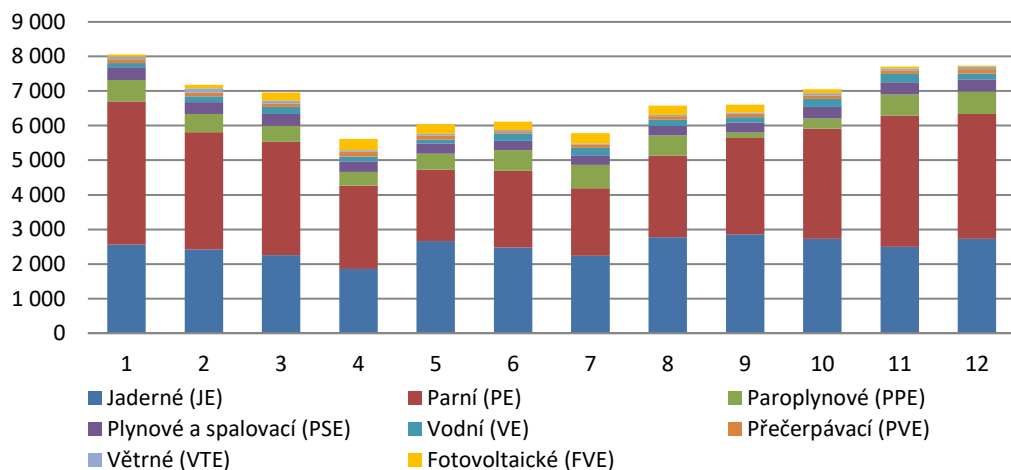

Bilance elektřiny (GWh)

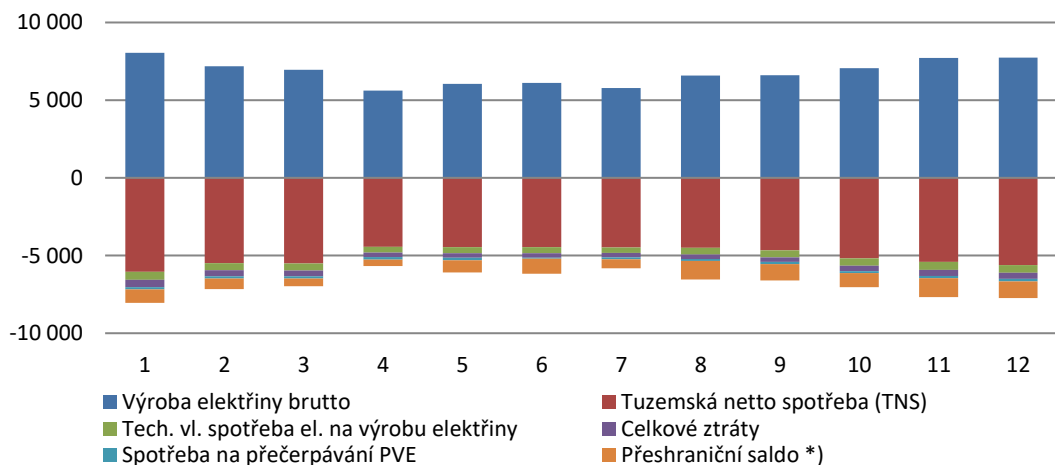

4. Výroba elektřiny podle technologií a paliv

IV. čtvrtletí 2020

4.1. Jaderné a parní elektrárny

| | Výroba elektřiny brutto [GWh] | | | TVS _e [GWh] | | | TVS _t [GWh] | | | Výroba elektřiny netto [GWh] | | | Instalovaný elektrický výkon [MW _e] | | |
|--------------------------|----------------------------------|----------|----------|---------------------------|----------|----------|---------------------------|----------|----------|---------------------------------|----------|----------|--|----------|----------|
| | Říjen | Listopad | Prosinec | Říjen | Listopad | Prosinec | Říjen | Listopad | Prosinec | Říjen | Listopad | Prosinec | Říjen | Listopad | Prosinec |
| Jaderné (JE) | 7 948,1 | | | 422,4 | | | 1,1 | | | 7 525,6 | | | 4 290,0 | | |
| | 2 727,3 | 2 494,9 | 2 726,0 | 146,1 | 134,0 | 142,4 | 0,3 | 0,4 | 0,4 | 2 581,2 | 2 360,8 | 2 583,6 | 4 290,0 | 4 290,0 | 4 290,0 |
| Parní (PE) | 10 600,2 | | | 934,9 | | | 314,1 | | | 9 665,3 | | | 10 058,3 | | |
| | 3 189,0 | 3 798,9 | 3 612,2 | 290,8 | 332,0 | 312,1 | 90,9 | 107,9 | 115,3 | 2 898,3 | 3 466,9 | 3 300,1 | 10 058,3 | 10 058,3 | 10 058,3 |
| ■ Biomasa | 198,9 | 229,5 | 236,1 | 16,8 | 16,4 | 16,6 | 7,7 | 10,0 | 10,9 | 182,1 | 213,1 | 219,5 | | | |
| ■ Bioplyn | 0,3 | 0,7 | 1,2 | 0,0 | 0,0 | 0,1 | 0,0 | 0,1 | 0,1 | 0,3 | 0,6 | 1,2 | | | |
| ■ Černé uhlí | 144,1 | 224,6 | 259,7 | 12,1 | 18,7 | 19,9 | 14,2 | 16,1 | 16,7 | 132,0 | 205,9 | 239,8 | | | |
| ■ Hnědé uhlí | 2 691,0 | 3 182,0 | 2 939,3 | 249,8 | 284,1 | 261,7 | 55,4 | 68,1 | 72,2 | 2 441,2 | 2 897,9 | 2 677,6 | | | |
| ■ Koks | 0,0 | 0,0 | 0,0 | 0,0 | 0,0 | 0,0 | 0,0 | 0,0 | 0,0 | 0,0 | 0,0 | 0,0 | | | |
| ■ Odpadní teplo | 5,1 | 7,0 | 6,4 | 0,8 | 1,1 | 0,9 | 0,4 | 0,5 | 0,4 | 4,3 | 5,9 | 5,5 | | | |
| ■ Ostatní kapalná paliva | 2,0 | 2,1 | 2,9 | 0,0 | 0,0 | 0,1 | 0,1 | 0,2 | 0,4 | 1,9 | 2,1 | 2,8 | | | |
| ■ Ostatní pevná paliva | 13,3 | 16,6 | 23,6 | 1,7 | 2,0 | 2,7 | 2,4 | 3,0 | 3,4 | 11,6 | 14,6 | 20,9 | | | |
| ■ Ostatní plyny | 60,2 | 58,9 | 63,5 | 4,7 | 5,3 | 6,0 | 6,2 | 5,6 | 5,7 | 55,4 | 53,6 | 57,5 | | | |
| ■ Ostatní | 0,0 | 0,0 | 0,0 | 0,0 | 0,0 | 0,0 | 0,0 | 0,0 | 0,0 | 0,0 | 0,0 | 0,0 | | | |
| ■ Topné oleje | 1,8 | 1,4 | 1,4 | 0,2 | 0,1 | 0,1 | 0,1 | 0,0 | 0,0 | 1,7 | 1,3 | 1,3 | | | |
| ■ Zemní plyn | 72,3 | 76,1 | 78,1 | 4,5 | 4,2 | 3,9 | 4,3 | 4,3 | 5,4 | 67,7 | 71,9 | 74,2 | | | |

zdroj dat: výkaz ERÚ-1

Výroba elektřiny brutto - JE (GWh)

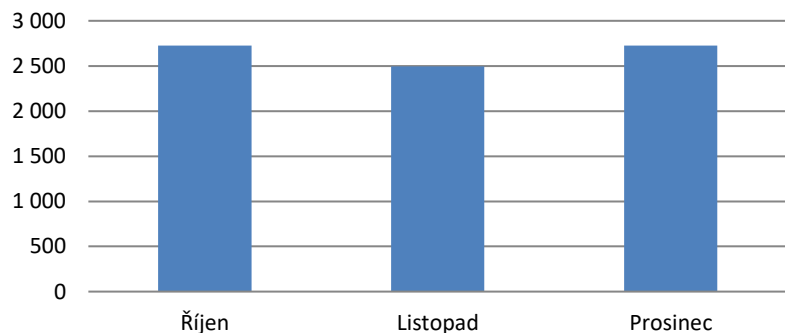

Výroba elektřiny brutto - PE (GWh)

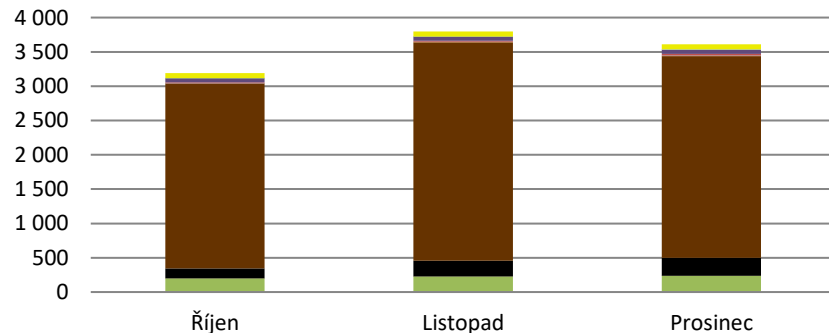

4.2. Paroplynové a plynové a spalovací elektrárny

IV. čtvrtletí 2020

| | Výroba elektřiny brutto [GWh] | | | TVS _e [GWh] | | | TVS _t [GWh] | | | Výroba elektřiny netto [GWh] | | | Instalovaný elektrický výkon [MW _e] | | |
|----------------------------------|----------------------------------|----------|----------|---------------------------|----------|----------|---------------------------|----------|----------|---------------------------------|----------|----------|--|----------|----------|
| | Říjen | Listopad | Prosinec | Říjen | Listopad | Prosinec | Říjen | Listopad | Prosinec | Říjen | Listopad | Prosinec | Říjen | Listopad | Prosinec |
| Paroplynové (PPE) | 1 541,7 | | | 25,4 | | | 2,9 | | | 1 516,3 | | | 1 363,5 | | |
| | 287,2 | 610,8 | 643,7 | 6,7 | 8,4 | 10,2 | 0,8 | 1,0 | 1,1 | 280,5 | 602,4 | 633,4 | 1 363,5 | 1 363,5 | 1 363,5 |
| ■ Biomasa | 0,0 | 0,0 | 0,0 | 0,0 | 0,0 | 0,0 | 0,0 | 0,0 | 0,0 | 0,0 | 0,0 | 0,0 | | | |
| ■ Bioplyn | 0,0 | 0,0 | 0,0 | 0,0 | 0,0 | 0,0 | 0,0 | 0,0 | 0,0 | 0,0 | 0,0 | 0,0 | | | |
| ■ Černé uhlí | 0,0 | 0,0 | 0,0 | 0,0 | 0,0 | 0,0 | 0,0 | 0,0 | 0,0 | 0,0 | 0,0 | 0,0 | | | |
| ■ Hnědé uhlí | 0,0 | 0,0 | 0,0 | 0,0 | 0,0 | 0,0 | 0,0 | 0,0 | 0,0 | 0,0 | 0,0 | 0,0 | | | |
| ■ Koks | 0,0 | 0,0 | 0,0 | 0,0 | 0,0 | 0,0 | 0,0 | 0,0 | 0,0 | 0,0 | 0,0 | 0,0 | | | |
| ■ Odpadní teplo | 0,0 | 0,0 | 0,0 | 0,0 | 0,0 | 0,0 | 0,0 | 0,0 | 0,0 | 0,0 | 0,0 | 0,0 | | | |
| ■ Ostatní kapalná paliva | 0,0 | 0,0 | 0,0 | 0,0 | 0,0 | 0,0 | 0,0 | 0,0 | 0,0 | 0,0 | 0,0 | 0,0 | | | |
| ■ Ostatní pevná paliva | 0,0 | 0,0 | 0,0 | 0,0 | 0,0 | 0,0 | 0,0 | 0,0 | 0,0 | 0,0 | 0,0 | 0,0 | | | |
| ■ Ostatní plyny | 0,0 | 0,0 | 0,0 | 0,0 | 0,0 | 0,0 | 0,0 | 0,0 | 0,0 | 0,0 | 0,0 | 0,0 | | | |
| ■ Ostatní | 0,0 | 0,0 | 0,0 | 0,0 | 0,0 | 0,0 | 0,0 | 0,0 | 0,0 | 0,0 | 0,0 | 0,0 | | | |
| ■ Topné oleje | 0,0 | 0,0 | 0,0 | 0,0 | 0,0 | 0,0 | 0,0 | 0,0 | 0,0 | 0,0 | 0,0 | 0,0 | | | |
| ■ Zemní plyn | 287,2 | 610,8 | 643,7 | 6,7 | 8,4 | 10,2 | 0,8 | 1,0 | 1,1 | 280,5 | 602,4 | 633,4 | | | |
| Plynové a spalovací (PSE) | 1 037,0 | | | 57,2 | | | 10,5 | | | 979,8 | | | 962,1 | | |
| | 334,0 | 346,9 | 356,0 | 19,2 | 18,9 | 19,1 | 3,3 | 3,5 | 3,7 | 314,9 | 328,0 | 336,9 | 952,3 | 959,4 | 962,1 |
| ■ Biomasa | 0,1 | 0,1 | 0,1 | 0,0 | 0,0 | 0,0 | 0,0 | 0,0 | 0,0 | 0,1 | 0,1 | 0,1 | | | |
| ■ Bioplyn | 219,0 | 215,3 | 224,8 | 16,1 | 15,3 | 15,5 | 2,1 | 2,0 | 1,9 | 202,9 | 200,0 | 209,3 | | | |
| ■ Černé uhlí | 0,0 | 0,0 | 0,0 | 0,0 | 0,0 | 0,0 | 0,0 | 0,0 | 0,0 | 0,0 | 0,0 | 0,0 | | | |
| ■ Hnědé uhlí | 0,0 | 0,2 | 0,3 | 0,0 | 0,0 | 0,0 | 0,0 | 0,0 | 0,0 | 0,0 | 0,2 | 0,3 | | | |
| ■ Koks | 0,0 | 0,0 | 0,0 | 0,0 | 0,0 | 0,0 | 0,0 | 0,0 | 0,0 | 0,0 | 0,0 | 0,0 | | | |
| ■ Odpadní teplo | 0,0 | 0,0 | 0,0 | 0,0 | 0,0 | 0,0 | 0,0 | 0,0 | 0,0 | 0,0 | 0,0 | 0,0 | | | |
| ■ Ostatní kapalná paliva | 0,0 | 0,0 | 0,0 | 0,0 | 0,0 | 0,0 | 0,0 | 0,0 | 0,0 | 0,0 | 0,0 | 0,0 | | | |
| ■ Ostatní pevná paliva | 0,0 | 0,0 | 0,0 | 0,0 | 0,0 | 0,0 | 0,0 | 0,0 | 0,0 | 0,0 | 0,0 | 0,0 | | | |
| ■ Ostatní plyny | 20,0 | 19,7 | 21,2 | 0,8 | 0,8 | 0,8 | 0,0 | 0,0 | 0,0 | 19,2 | 18,8 | 20,3 | | | |
| ■ Ostatní | 0,0 | 0,0 | 0,0 | 0,0 | 0,0 | 0,0 | 0,0 | 0,0 | 0,0 | 0,0 | 0,0 | 0,0 | | | |
| ■ Topné oleje | 0,6 | 0,6 | 0,6 | 0,1 | 0,1 | 0,1 | 0,0 | 0,0 | 0,0 | 0,5 | 0,5 | 0,5 | | | |
| ■ Zemní plyn | 94,3 | 111,1 | 109,0 | 2,1 | 2,7 | 2,7 | 1,2 | 1,4 | 1,7 | 92,2 | 108,4 | 106,3 | | | |

zdroj dat: výkaz ERÚ-1

Výroba elektřiny brutto - PPE (GWh)

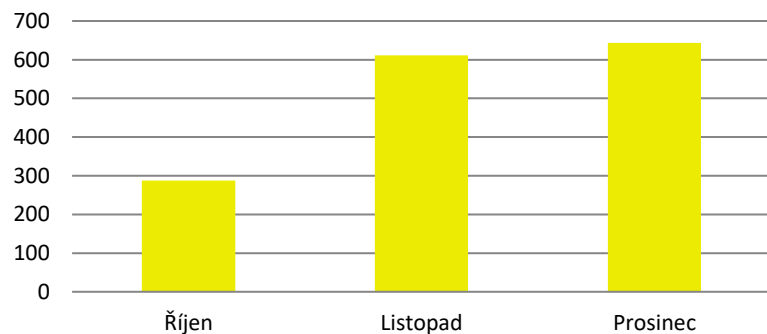

Výroba elektřiny brutto - PSE (GWh)

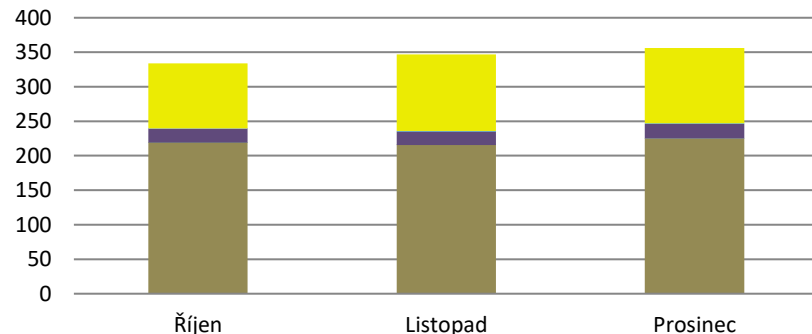

4.3. Vodní a přečerpávací vodní elektrárny

IV. čtvrtletí 2020

| | Celkový instalovaný výkon [MW _e] | | | Výroba elektřiny brutto [MWh] | | | TVS _e [MWh] | | | Výroba elektřiny netto [MWh] | | | Dodávka elektřiny do ES [MWh] | | |
|----------------------|--|----------------|----------------|-------------------------------|------------------|------------------|------------------------|----------------|----------------|------------------------------|------------------|------------------|-------------------------------|------------------|------------------|
| | Říjen | Listopad | Prosinec | Říjen | Listopad | Prosinec | Říjen | Listopad | Prosinec | Říjen | Listopad | Prosinec | Říjen | Listopad | Prosinec |
| Vodní (VE) *) | 1 090,8 | | | 640 322,0 | | | 5 041,5 | | | 635 280,5 | | | 600 353,7 | | |
| | 1 093,0 | 1 091,4 | 1 090,8 | 231 159,4 | 240 679,0 | 168 483,7 | 1 778,9 | 1 799,5 | 1 463,1 | 229 380,4 | 238 879,5 | 167 020,6 | 216 544,1 | 226 928,1 | 156 881,4 |
| ■ < 1 MW | 156,5 | 155,0 | 154,4 | 43 454,9 | 43 420,1 | 41 876,8 | 487,2 | 517,3 | 482,2 | 42 967,8 | 42 902,8 | 41 394,5 | 39 341,2 | 39 410,1 | 37 870,7 |
| ■ ≥ 1 a < 10 MW | 183,6 | 183,6 | 183,6 | 64 837,3 | 61 379,3 | 53 138,9 | 765,2 | 695,9 | 703,8 | 64 072,2 | 60 683,4 | 52 435,2 | 60 866,5 | 57 571,3 | 49 601,3 |
| ■ ≥ 10 MW | 752,8 | 752,8 | 752,8 | 122 867,1 | 135 879,5 | 73 468,0 | 526,6 | 586,3 | 277,1 | 122 340,5 | 135 293,3 | 73 190,9 | 116 336,4 | 129 946,8 | 69 409,4 |

*) členěno do kategorií dle instalovaného výkonu provozovny

zdroj dat: výkaz ERÚ-1 (nad 10 MW), OTE, a.s. (do 10 MW)

| | Celkový instalovaný výkon [MW _e] | | | Výroba elektřiny brutto [MWh] | | | Spotřeba elektřiny na čerpání [MWh] | | | Výroba elektřiny netto [MWh] | | | Dodávka elektřiny do ES [MWh] | | |
|---------------------------|--|----------------|----------------|-------------------------------|------------------|------------------|-------------------------------------|------------------|------------------|------------------------------|------------------|------------------|-------------------------------|------------------|------------------|
| | Říjen | Listopad | Prosinec | Říjen | Listopad | Prosinec | Říjen | Listopad | Prosinec | Říjen | Listopad | Prosinec | Říjen | Listopad | Prosinec |
| Přečerpávací (PVE) | 1 171,5 | | | 333 191,7 | | | 430 596,5 | | | 328 737,8 | | | 346 000,8 | | |
| | 1 171,5 | 1 171,5 | 1 171,5 | 102 819,9 | 106 396,0 | 123 975,8 | 132 583,3 | 139 556,0 | 158 457,3 | 101 430,7 | 104 966,1 | 122 341,1 | 108 069,1 | 110 960,4 | 126 971,3 |

zdroj dat: výkaz ERÚ-1

Podíl kategorií VE na instalovaném výkonu

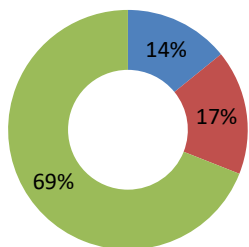

Výroba elektřiny brutto - VE (MWh)

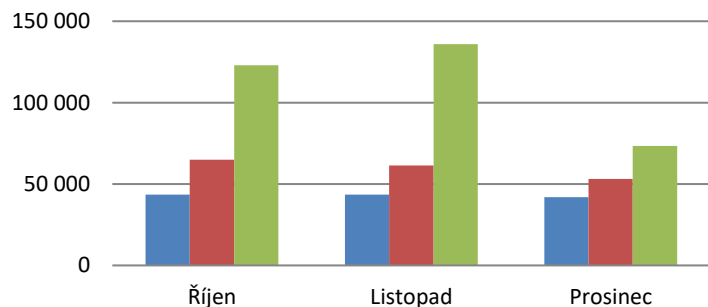

Výroba elektřiny brutto - PVE (MWh)

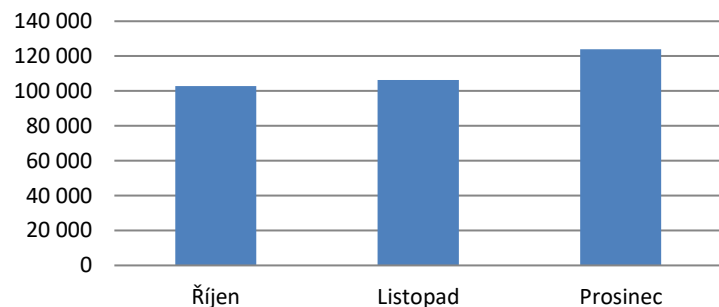

4.4. Fotovoltaické a větrné elektrárny

IV. čtvrtletí 2020

| | Celkový instalovaný výkon [MW _e] | | | Výroba elektřiny brutto [MWh] | | | TVS _e [MWh] | | | Výroba elektřiny netto [MWh] | | | Dodávka elektřiny do ES [MWh] | | |
|-------------------------------|---|----------------|----------------|----------------------------------|-----------------|-----------------|---------------------------|--------------|--------------|---------------------------------|-----------------|-----------------|----------------------------------|-----------------|-----------------|
| | Říjen | Listopad | Prosinec | Říjen | Listopad | Prosinec | Říjen | Listopad | Prosinec | Říjen | Listopad | Prosinec | Říjen | Listopad | Prosinec |
| Fotovoltaické (FVE) *) | 2 054,0 | | | 203 228,0 | | | 2 765,7 | | | 200 462,4 | | | 186 136,6 | | |
| | 2 065,9 | 2 060,9 | 2 054,0 | 108 353,6 | 60 367,1 | 34 507,4 | 1 165,7 | 876,2 | 723,8 | 107 187,9 | 59 490,8 | 33 783,6 | 99 484,4 | 55 174,3 | 31 477,9 |
| ■ ≤ 10 kW | 91,6 | 90,8 | 88,8 | 4 264,5 | 2 530,5 | 1 667,3 | 4,7 | 4,0 | 4,6 | 4 259,8 | 2 526,5 | 1 662,7 | 2 476,4 | 1 280,0 | 718,8 |
| ■ > 10 a ≤ 30 kW | 148,6 | 147,6 | 144,7 | 6 625,7 | 3 673,8 | 2 239,8 | 9,3 | 7,6 | 6,8 | 6 616,4 | 3 666,3 | 2 233,1 | 3 711,0 | 1 943,6 | 1 197,3 |
| ■ > 30 a ≤ 100 kW | 57,1 | 57,4 | 56,5 | 2 670,2 | 1 522,0 | 919,2 | 55,6 | 54,2 | 39,5 | 2 614,5 | 1 467,8 | 879,7 | 2 012,1 | 1 160,1 | 890,4 |
| ■ > 100 kW a ≤ 1 MW | 454,7 | 454,1 | 453,9 | 23 587,7 | 13 185,1 | 7 417,1 | 244,0 | 173,7 | 145,0 | 23 343,7 | 13 011,5 | 7 272,1 | 21 588,6 | 12 279,1 | 7 001,0 |
| ■ > 1 a ≤ 5 MW | 981,8 | 978,8 | 977,9 | 53 109,1 | 29 756,3 | 16 657,2 | 547,6 | 419,7 | 348,1 | 52 561,5 | 29 336,6 | 16 309,2 | 52 059,7 | 29 103,0 | 16 244,7 |
| ■ > 5 MW | 332,2 | 332,2 | 332,2 | 18 096,5 | 9 699,3 | 5 606,7 | 304,5 | 217,1 | 179,9 | 17 792,0 | 9 482,2 | 5 426,8 | 17 636,7 | 9 408,3 | 5 425,7 |

*) členěno do kategorií dle instalovaného výkonu provozovny

zdroj dat: OTE, a.s.

Podíl kategorií FVE na instalovaném výkonu

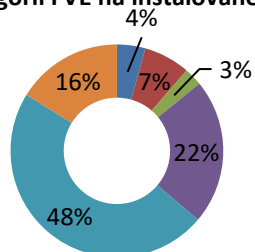

Výroba elektřiny brutto - FVE (MWh)

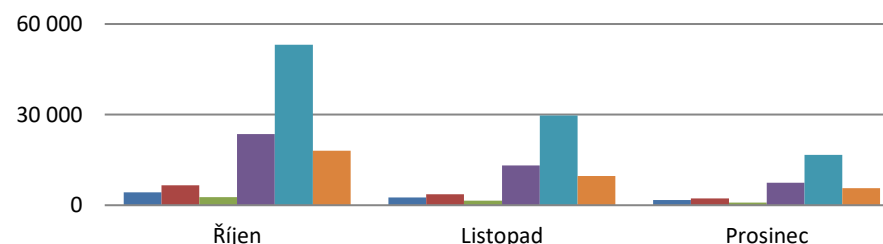

| | Celkový instalovaný výkon [MW _e] | | | Výroba elektřiny brutto [MWh] | | | TVS _e [MWh] | | | Výroba elektřiny netto [MWh] | | | Dodávka elektřiny do ES [MWh] | | |
|------------------------|---|--------------|--------------|----------------------------------|-----------------|-----------------|---------------------------|--------------|--------------|---------------------------------|-----------------|-----------------|----------------------------------|-----------------|-----------------|
| | Říjen | Listopad | Prosinec | Říjen | Listopad | Prosinec | Říjen | Listopad | Prosinec | Říjen | Listopad | Prosinec | Říjen | Listopad | Prosinec |
| Větrné (VTE) *) | 339,4 | | | 190 500,9 | | | 2 253,1 | | | 188 247,8 | | | 188 260,3 | | |
| | 339,4 | 339,4 | 339,4 | 68 850,0 | 49 962,1 | 71 688,8 | 785,5 | 603,4 | 864,3 | 68 064,5 | 49 358,8 | 70 824,5 | 68 054,7 | 49 358,9 | 70 846,8 |
| ■ ≤ 0,5 MW | 2,8 | 2,8 | 2,8 | 144,9 | 69,6 | 212,5 | 4,0 | 2,6 | 5,5 | 140,9 | 67,0 | 207,0 | 139,7 | 66,1 | 205,8 |
| ■ > 0,5 a ≤ 1 MW | 5,8 | 5,8 | 5,8 | 1 030,2 | 595,2 | 785,6 | 11,3 | 6,6 | 9,2 | 1 018,9 | 588,7 | 776,4 | 1 015,5 | 585,9 | 773,0 |
| ■ > 1 a ≤ 2 MW | 57,9 | 57,9 | 57,9 | 11 428,6 | 8 131,6 | 12 509,7 | 97,4 | 68,0 | 108,2 | 11 331,2 | 8 063,6 | 12 401,5 | 11 331,4 | 8 062,1 | 12 406,0 |
| ■ > 2 MW | 273,0 | 273,0 | 273,0 | 56 246,2 | 41 165,6 | 58 180,9 | 672,8 | 526,1 | 741,3 | 55 573,5 | 40 639,5 | 57 439,6 | 55 568,2 | 40 644,8 | 57 461,9 |

*) členěno do kategorií dle instalovaného výkonu provozovny

zdroj dat: OTE, a.s.

Podíl kategorií VTE na instalovaném výkonu

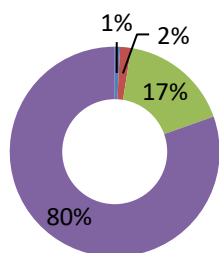

Výroba elektřiny brutto - VTE (MWh)

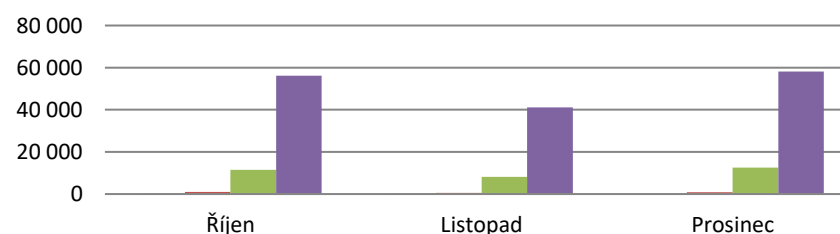

4.5. Výroba z biomasy a bioplynu

IV. čtvrtletí 2020

| | Výroba elektřiny brutto [MWh] | | | TVS _e [MWh] | | | TVS _č [MWh] | | | Výroba elektřiny netto [MWh] | | |
|--|----------------------------------|------------------|------------------|---------------------------|-----------------|-----------------|---------------------------|----------------|-----------------|---------------------------------|------------------|------------------|
| | Říjen | Listopad | Prosinec | Říjen | Listopad | Prosinec | Říjen | Listopad | Prosinec | Říjen | Listopad | Prosinec |
| Biomasa | 664 785,9 | | | 49 894,5 | | | 28 597,5 | | | 614 891,4 | | |
| | 198 999,1 | 229 604,3 | 236 182,5 | 16 830,8 | 16 423,7 | 16 640,0 | 7 733,1 | 9 988,4 | 10 876,0 | 182 168,3 | 213 180,5 | 219 542,6 |
| ■ Brikety a pelety | 25 447,9 | 21 292,2 | 24 094,2 | 2 973,9 | 2 462,6 | 2 711,7 | 700,3 | 665,5 | 813,0 | 22 474,1 | 18 829,6 | 21 382,4 |
| ■ Celulóznové výluhy | 40 527,1 | 74 751,8 | 75 357,0 | 977,1 | 1 675,8 | 2 188,1 | 1 980,0 | 3 563,9 | 3 792,9 | 39 550,0 | 73 076,0 | 73 168,9 |
| ■ Kapalná biopaliva | 80,3 | 61,7 | 45,5 | 7,0 | 4,8 | 1,4 | 0,5 | 0,6 | 0,2 | 73,3 | 56,9 | 44,2 |
| ■ Ostatní biomasa | 0,0 | 0,0 | 0,0 | 0,0 | 0,0 | 0,0 | 0,0 | 0,0 | 0,0 | 0,0 | 0,0 | 0,0 |
| ■ Palivové dříví | 0,0 | 0,0 | 0,0 | 0,0 | 0,0 | 0,0 | 0,0 | 0,0 | 0,0 | 0,0 | 0,0 | 0,0 |
| ■ Piliny, kůra, štěpky, dřevní odpad | 124 170,3 | 125 107,9 | 127 852,1 | 12 171,4 | 11 634,7 | 11 101,7 | 4 968,9 | 5 639,5 | 6 118,8 | 111 999,0 | 113 473,2 | 116 750,4 |
| ■ Rostlinné materiály neaglomerované (včetně aglomerátů) | 8 773,4 | 8 390,7 | 8 833,7 | 701,4 | 645,8 | 637,0 | 83,4 | 118,9 | 151,1 | 8 072,0 | 7 744,8 | 8 196,6 |

zdroj dat: výkaz ERÚ-1

Podíl kategorií biomasy na výrobě elektřiny brutto

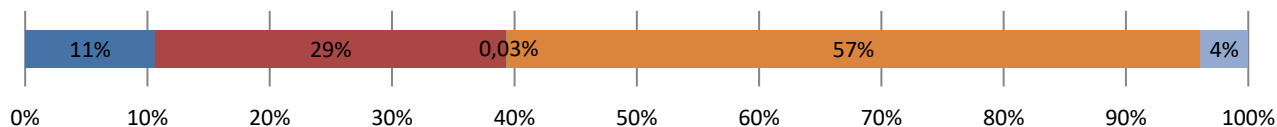

Výroba elektřiny brutto z biomasy (MWh)

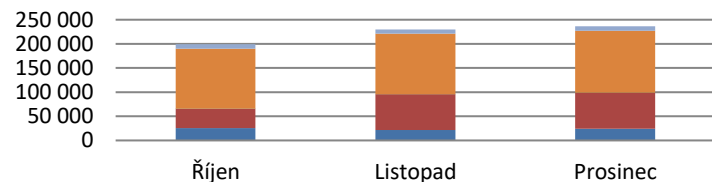

| | Výroba elektřiny brutto [MWh] | | | TVS _e [MWh] | | | TVS _č [MWh] | | | Výroba elektřiny netto [MWh] | | |
|---------------------|----------------------------------|------------------|------------------|---------------------------|-----------------|-----------------|---------------------------|----------------|----------------|---------------------------------|------------------|------------------|
| | Říjen | Listopad | Prosinec | Říjen | Listopad | Prosinec | Říjen | Listopad | Prosinec | Říjen | Listopad | Prosinec |
| Bioplyn | 661 331,9 | | | 47 018,2 | | | 6 230,2 | | | 614 313,7 | | |
| | 219 328,2 | 215 924,8 | 226 078,9 | 16 102,0 | 15 337,0 | 15 579,2 | 2 132,0 | 2 053,7 | 2 044,4 | 203 226,3 | 200 587,8 | 210 499,7 |
| ■ Skládkový plyn | 7 208,8 | 7 216,2 | 6 948,2 | 479,1 | 444,9 | 432,5 | 0,0 | 0,0 | 0,0 | 6 729,7 | 6 771,3 | 6 515,7 |
| ■ Kalový plyn (ČOV) | 8 224,6 | 9 061,8 | 10 011,9 | 723,0 | 719,0 | 792,3 | 240,3 | 283,2 | 338,0 | 7 501,6 | 8 342,9 | 9 219,7 |
| ■ Ostatní bioplyn | 203 894,9 | 199 646,7 | 209 118,7 | 14 899,9 | 14 173,1 | 14 354,4 | 1 891,7 | 1 770,5 | 1 706,4 | 188 995,0 | 185 473,5 | 194 764,3 |

zdroj dat: výkaz ERÚ-1

Podíl kategorií bioplynu na výrobě elektřiny brutto

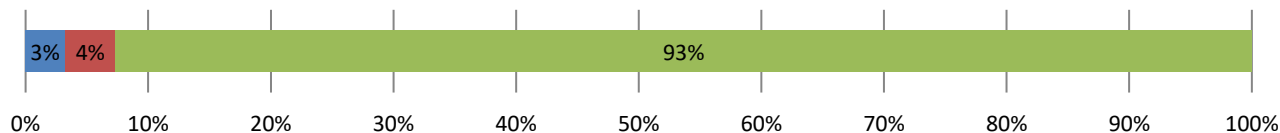

Výroba elektřiny brutto z bioplynu (MWh)

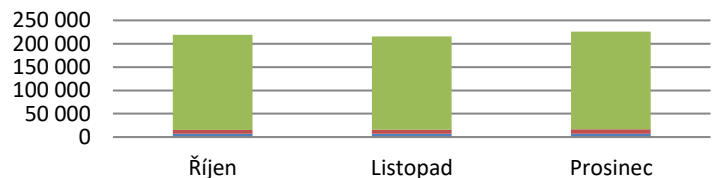

| | KVET do 1 MW _e včetně | | | KVET nad 1 MW _e do 5 MW _e včetně | | | KVET nad 5 MW _e | | | KVET celkem | | |
|---|----------------------------------|--------------|--------------|--|--------------|--------------|----------------------------|--------------|--------------|----------------|----------------|----------------|
| | Říjen | Listopad | Prosinec | Říjen | Listopad | Prosinec | Říjen | Listopad | Prosinec | Říjen | Listopad | Prosinec |
| Výroba elektřiny brutto [GWh] | 481,2 | | | 389,8 | | | 2 262,4 | | | 3 133,4 | | |
| | 148,6 | 162,1 | 170,5 | 122,6 | 130,5 | 136,7 | 606,1 | 779,3 | 877,0 | 877,3 | 1 071,9 | 1 184,2 |
| ■ Biomasa | 0,9 | 1,1 | 1,3 | 8,5 | 7,4 | 9,5 | 89,6 | 121,9 | 136,4 | 99,0 | 130,5 | 147,2 |
| ■ Bioplyn | 97,1 | 97,1 | 101,5 | 52,0 | 51,9 | 55,2 | 3,2 | 3,4 | 3,7 | 152,3 | 152,4 | 160,4 |
| ■ Černé uhlí | 0,0 | 0,0 | 0,0 | 3,0 | 4,8 | 4,9 | 66,7 | 90,1 | 102,4 | 69,7 | 94,9 | 107,3 |
| ■ Hnědé uhlí | 0,9 | 1,9 | 5,3 | 4,4 | 4,5 | 5,2 | 319,5 | 422,3 | 483,9 | 324,8 | 428,7 | 494,3 |
| ■ Koks | 0,0 | 0,0 | 0,0 | 0,0 | 0,0 | 0,0 | 0,0 | 0,0 | 0,0 | 0,0 | 0,0 | 0,0 |
| ■ Odpadní teplo | 0,2 | 0,0 | 0,1 | 0,4 | 1,8 | 1,8 | 1,8 | 1,9 | 2,1 | 2,4 | 3,8 | 4,0 |
| ■ Ostatní kapalná paliva | 0,0 | 0,0 | 0,0 | 1,5 | 1,7 | 1,7 | 0,1 | 0,2 | 1,0 | 1,6 | 1,9 | 2,6 |
| ■ Ostatní pevná paliva | 0,2 | 0,0 | 0,3 | 1,3 | 1,3 | 1,3 | 6,5 | 7,9 | 7,6 | 8,0 | 9,2 | 9,2 |
| ■ Ostatní plyny | 0,2 | 0,3 | 1,0 | 4,5 | 5,5 | 6,8 | 21,2 | 19,8 | 23,1 | 25,9 | 25,6 | 30,8 |
| ■ Ostatní | 0,0 | 0,0 | 0,0 | 0,0 | 0,0 | 0,0 | 0,0 | 0,0 | 0,0 | 0,0 | 0,0 | 0,0 |
| ■ Topné oleje | 0,4 | 0,4 | 0,4 | 0,0 | 0,0 | 0,0 | 0,2 | 0,1 | 0,1 | 0,6 | 0,5 | 0,5 |
| ■ Zemní plyn | 48,6 | 61,2 | 60,6 | 47,1 | 51,5 | 50,3 | 97,3 | 111,6 | 116,9 | 193,0 | 224,3 | 227,8 |
| Celkový instalovaný elektrický výkon [MW _e] | 441,0 | 451,3 | 454,6 | 381,7 | 380,2 | 381,3 | 9 667,0 | 9 667,0 | 9 660,5 | 10 489,7 | 10 498,4 | 10 496,4 |
| Celkový instalovaný tepelný výkon [MW _t] | 919,3 | 931,1 | 943,4 | 1 208,8 | 1 206,9 | 1 208,1 | 18 534,1 | 18 534,1 | 18 423,6 | 20 662,2 | 20 672,1 | 20 575,0 |

zdroj dat: výkaz ERÚ-1

Podíl instalovaného elektrického výkonu KVET

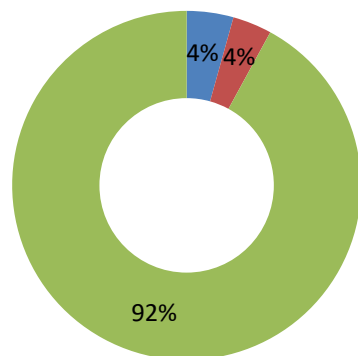

■ KVET do 1 MWe včetně
 ■ KVET nad 1 MWe do 5 MWe včetně
 ■ KVET nad 5 MWe

Podíl instalovaného tepelného výkonu KVET

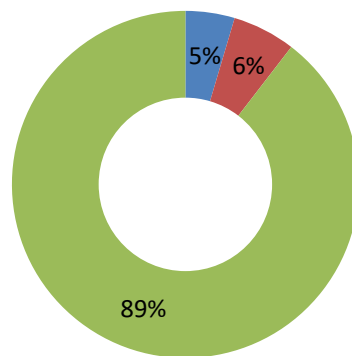

■ KVET do 1 MWe včetně
 ■ KVET nad 1 MWe do 5 MWe včetně
 ■ KVET nad 5 MWe

Struktura paliv na výrobě elektřiny brutto KVET (GWh)

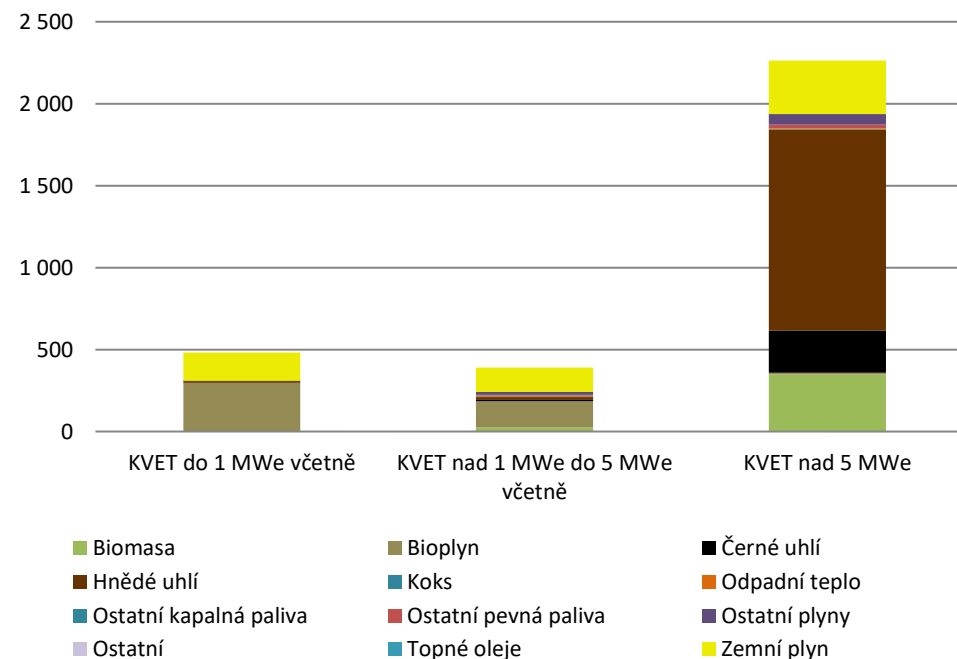

5. Instalovaný výkon v ES ČR a rozdělení do jednotlivých krajů v ČR [MW]

IV. čtvrtletí 2020

| | I. čtvrtletí | | | II. čtvrtletí | | | III. čtvrtletí | | | IV. čtvrtletí | | |
|---------------------------|-----------------|-----------------|-----------------|-----------------|-----------------|-----------------|-----------------|-----------------|-----------------|-----------------|-----------------|-----------------|
| | Leden | Únor | Březen | Duben | Květen | Červen | Červenec | Srpen | Září | Říjen | Listopad | Prosinec |
| Celkem ČR | 21 781,0 | | | 21 785,1 | | | 21 338,5 | | | 21 329,6 | | |
| | 21 780,0 | 21 788,3 | 21 781,0 | 21 783,0 | 21 783,4 | 21 785,1 | 21 309,4 | 21 336,0 | 21 338,5 | 21 334,0 | 21 334,5 | 21 329,6 |
| Jaderné (JE) | 4 290,0 | 4 290,0 | 4 290,0 | 4 290,0 | 4 290,0 | 4 290,0 | 4 290,0 | 4 290,0 | 4 290,0 | 4 290,0 | 4 290,0 | 4 290,0 |
| Parní (PE) | 10 512,8 | 10 512,8 | 10 507,6 | 10 507,6 | 10 506,5 | 10 506,5 | 10 031,9 | 10 054,9 | 10 058,2 | 10 058,3 | 10 058,3 | 10 058,3 |
| Paroplynové (PPE) | 1 363,5 | 1 363,5 | 1 363,5 | 1 363,5 | 1 363,5 | 1 363,5 | 1 363,5 | 1 363,5 | 1 363,5 | 1 363,5 | 1 363,5 | 1 363,5 |
| Plynové a spalovací (PSE) | 940,7 | 948,3 | 947,8 | 948,8 | 949,9 | 951,7 | 952,0 | 955,4 | 955,4 | 952,3 | 959,4 | 962,1 |
| Vodní (VE) | 1 094,7 | 1 094,7 | 1 094,7 | 1 094,5 | 1 094,6 | 1 094,4 | 1 093,6 | 1 093,7 | 1 093,2 | 1 093,0 | 1 091,4 | 1 090,8 |
| Přečerpávací (PVE) | 1 171,5 | 1 171,5 | 1 171,5 | 1 171,5 | 1 171,5 | 1 171,5 | 1 171,5 | 1 171,5 | 1 171,5 | 1 171,5 | 1 171,5 | 1 171,5 |
| Větrné (VTE) | 339,4 | 339,4 | 339,4 | 339,4 | 339,4 | 339,4 | 339,4 | 339,4 | 339,4 | 339,4 | 339,4 | 339,4 |
| Fotovoltaické (FVE) | 2 067,4 | 2 068,1 | 2 066,4 | 2 067,7 | 2 068,0 | 2 068,1 | 2 067,5 | 2 067,6 | 2 067,3 | 2 065,9 | 2 060,9 | 2 054,0 |

zdroj dat: výkaz ERÚ-1, OTE, a.s.

| | JE | PE | PPE | PSE | VE | PVE | VTE | FVE | Celkem |
|----------------------|----------------|-----------------|----------------|--------------|----------------|----------------|--------------|----------------|-----------------|
| Celkem ČR | 4 290,0 | 10 058,3 | 1 363,5 | 962,1 | 1 090,8 | 1 171,5 | 339,4 | 2 054,0 | 21 329,6 |
| Hlavní město Praha | 0,0 | 147,9 | 0,0 | 19,2 | 11,2 | 0,0 | 0,0 | 21,1 | 199,5 |
| Jihočeský kraj | 2 250,0 | 223,0 | 0,0 | 50,5 | 157,0 | 0,0 | 0,0 | 242,2 | 2 922,7 |
| Jihomoravský kraj | 0,0 | 226,3 | 118,5 | 76,7 | 33,8 | 0,0 | 8,4 | 448,9 | 912,6 |
| Karlovarský kraj | 0,0 | 540,1 | 400,0 | 20,9 | 7,7 | 0,0 | 67,9 | 12,8 | 1 049,3 |
| Kraj Vysočina | 2 040,0 | 15,3 | 0,0 | 82,1 | 16,2 | 475,0 | 10,9 | 89,9 | 2 729,4 |
| Královéhradecký kraj | 0,0 | 182,6 | 0,0 | 58,3 | 29,8 | 0,0 | 10,2 | 92,1 | 373,0 |
| Liberecký kraj | 0,0 | 4,8 | 0,0 | 40,2 | 26,1 | 0,0 | 50,1 | 111,9 | 233,1 |
| Moravskoslezský kraj | 0,0 | 1 282,6 | 0,0 | 93,3 | 17,5 | 0,0 | 28,4 | 60,6 | 1 482,3 |
| Olomoucký kraj | 0,0 | 111,6 | 0,0 | 118,9 | 12,4 | 650,0 | 45,9 | 109,7 | 1 048,5 |
| Pardubický kraj | 0,0 | 1 273,7 | 0,0 | 55,9 | 29,7 | 0,0 | 19,2 | 93,7 | 1 472,3 |
| Plzeňský kraj | 0,0 | 262,1 | 0,0 | 69,7 | 20,6 | 1,5 | 5,3 | 206,6 | 565,8 |
| Středočeský kraj | 0,0 | 1 652,4 | 0,0 | 198,7 | 644,3 | 45,0 | 6,0 | 246,2 | 2 792,7 |
| Ústecký kraj | 0,0 | 4 003,4 | 845,0 | 45,4 | 76,8 | 0,0 | 86,8 | 162,0 | 5 219,4 |
| Zlínský kraj | 0,0 | 132,5 | 0,0 | 32,4 | 7,6 | 0,0 | 0,2 | 156,2 | 329,0 |

zdroj dat: výkaz ERÚ-1, OTE, a.s.

Podíl instalovaného výkonu v ES ČR

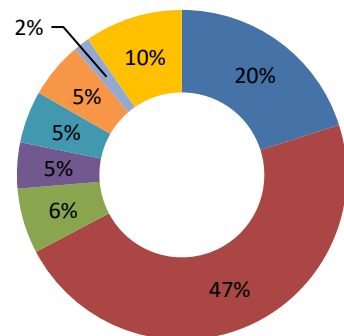

Vývoj instalovaného výkonu v ES ČR (MW)

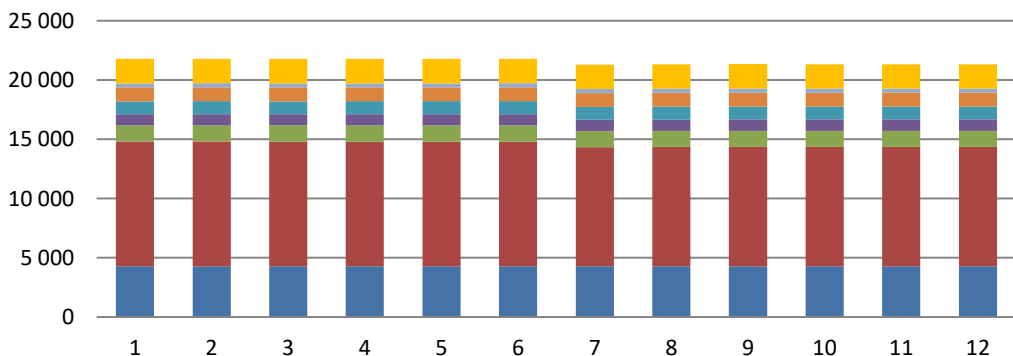

Instalovaný výkon v krajích ČR (MW)

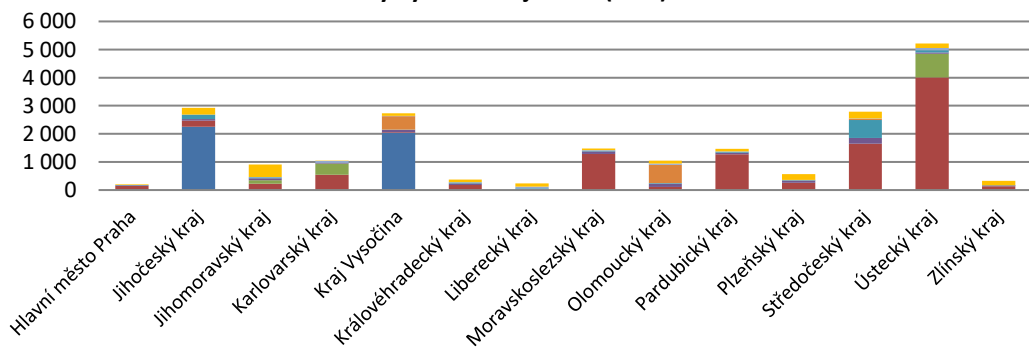

6. Výroba a spotřeba elektřiny v krajích ČR a RDS

IV. čtvrtletí 2020

6.1. Výroba elektřiny v krajích ČR podle technologie elektráren [MWh]

| | JE | PE | PPE | PSE | VE | PVE | VTE | FVE | Celkem |
|----------------------|--------------------|---------------------|--------------------|--------------------|------------------|------------------|------------------|------------------|---------------------|
| Celkem ČR | 7 948 070,0 | 10 600 183,5 | 1 541 686,3 | 1 036 973,3 | 640 322,0 | 333 191,7 | 190 500,9 | 203 228,0 | 22 494 155,7 |
| Hlavní město Praha | 0,0 | 12 624,9 | 0,0 | 19 407,7 | 13 926,1 | 0,0 | 0,0 | 1 940,2 | 47 899,0 |
| Jihočeský kraj | 4 822 350,8 | 139 266,7 | 0,0 | 79 088,0 | 56 519,0 | 0,0 | 0,0 | 28 143,1 | 5 125 367,4 |
| Jihomoravský kraj | 0,0 | 148 905,1 | 142 313,7 | 104 352,0 | 27 850,4 | 0,0 | 3 477,5 | 47 362,1 | 474 260,8 |
| Karlovarský kraj | 0,0 | 380 920,6 | 639 276,5 | 23 146,9 | 4 585,4 | 0,0 | 32 966,3 | 1 123,9 | 1 082 019,5 |
| Kraj Vysočina | 3 125 719,3 | 18 197,4 | 0,0 | 128 285,5 | 31 853,7 | 130 597,3 | 5 922,3 | 8 411,8 | 3 448 987,3 |
| Královéhradecký kraj | 0,0 | 173 489,6 | 0,0 | 90 927,0 | 24 231,7 | 0,0 | 5 669,5 | 7 682,5 | 302 000,3 |
| Liberecký kraj | 0,0 | 7 109,5 | 0,0 | 39 678,5 | 13 952,7 | 0,0 | 46 394,1 | 9 178,1 | 116 312,8 |
| Moravskoslezský kraj | 0,0 | 885 620,3 | 0,0 | 122 694,9 | 14 689,0 | 0,0 | 23 448,8 | 6 437,7 | 1 052 890,7 |
| Olomoucký kraj | 0,0 | 85 791,2 | 0,0 | 80 810,7 | 10 470,6 | 202 592,8 | 23 356,3 | 10 077,1 | 413 098,7 |
| Pardubický kraj | 0,0 | 1 356 809,0 | 0,0 | 85 367,5 | 23 536,5 | 0,0 | 4 340,9 | 8 088,0 | 1 478 141,9 |
| Plzeňský kraj | 0,0 | 233 063,6 | 0,0 | 70 742,7 | 16 994,1 | 1,6 | 1 799,8 | 20 583,7 | 343 185,4 |
| Středočeský kraj | 0,0 | 1 671 942,8 | 0,0 | 109 017,6 | 315 819,5 | 0,0 | 1 775,3 | 24 532,0 | 2 123 087,3 |
| Ústecký kraj | 0,0 | 5 398 812,3 | 760 096,1 | 51 665,8 | 77 773,7 | 0,0 | 41 302,9 | 13 464,6 | 6 343 115,5 |
| Zlínský kraj | 0,0 | 87 630,3 | 0,0 | 31 788,6 | 8 119,6 | 0,0 | 47,1 | 16 203,3 | 143 789,0 |

zdroj dat: výkaz ERÚ-1, OTE, a.s.

6.2. Spotřeba elektřiny netto v krajích ČR podle kategorie spotřeb [MWh]

| | VO z vn | VO z vn | MOP | MOO | Celkem |
|----------------------|--------------------|--------------------|--------------------|--------------------|---------------------|
| Celkem ČR | 1 874 000,6 | 5 775 638,4 | 2 100 892,6 | 4 722 930,3 | 14 473 461,9 |
| Hlavní město Praha | 27 882,3 | 718 734,5 | 300 300,0 | 424 395,4 | 1 471 312,1 |
| Jihočeský kraj | 28 781,1 | 260 097,6 | 177 863,4 | 386 515,5 | 853 257,5 |
| Jihomoravský kraj | 90 545,0 | 671 816,8 | 188 636,9 | 405 554,0 | 1 356 552,8 |
| Karlovarský kraj | 29 035,9 | 117 451,3 | 65 060,1 | 115 821,8 | 327 369,0 |
| Kraj Vysočina | 118 837,4 | 306 906,5 | 97 299,2 | 229 082,9 | 752 126,1 |
| Královéhradecký kraj | 112 795,0 | 349 494,1 | 134 592,6 | 295 853,5 | 892 735,2 |
| Liberecký kraj | 18 047,1 | 324 337,5 | 93 636,1 | 229 189,7 | 665 210,3 |
| Moravskoslezský kraj | 424 600,7 | 628 686,8 | 182 308,7 | 414 549,4 | 1 650 145,6 |
| Olomoucký kraj | 97 914,5 | 403 534,0 | 101 471,5 | 250 540,2 | 853 460,2 |
| Pardubický kraj | 76 966,4 | 250 455,8 | 107 784,5 | 224 050,0 | 659 256,7 |
| Plzeňský kraj | 46 474,1 | 354 682,4 | 126 609,9 | 272 490,1 | 800 256,5 |
| Středočeský kraj | 188 986,6 | 722 474,8 | 269 950,4 | 866 662,3 | 2 048 074,1 |
| Ústecký kraj | 482 507,1 | 414 400,9 | 149 022,5 | 323 265,4 | 1 369 196,0 |
| Zlínský kraj | 130 627,3 | 252 565,4 | 106 356,9 | 284 960,3 | 774 509,9 |

zdroj dat: výkaz ERÚ-2

Spotřeba elektřiny netto v krajích ČR (GWh)

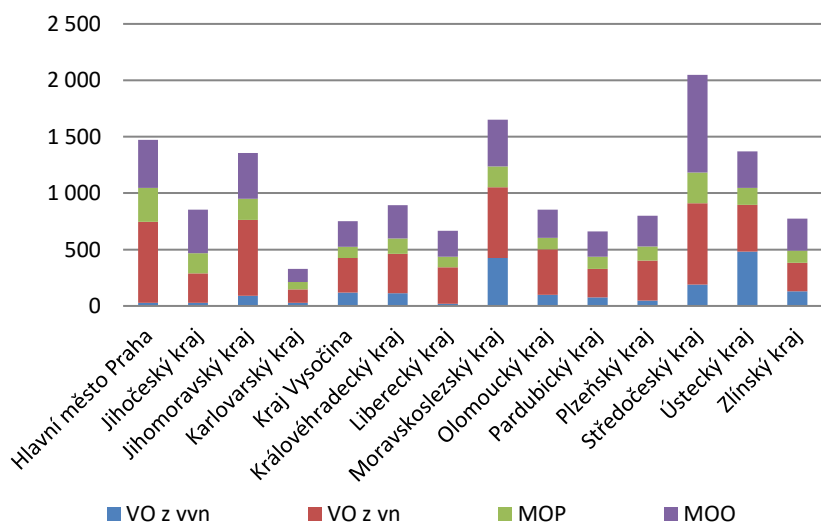

6.3. Spotřeba elektřiny v krajích ČR podle sektorů národního hospodářství [MWh]

IV. čtvrtletí 2020

| | Průmysl | Energetika | Doprava | Stavebnictví | Zemědělství a lesnictví | Domácnosti | Obchod, služby, školství, zdravotnictví | Ostatní | Celkem |
|----------------------|--------------------|--------------------|------------------|------------------|-------------------------|--------------------|---|------------------|---------------------|
| Celkem ČR | 5 489 775,2 | 1 045 116,4 | 186 634,9 | 141 468,6 | 265 525,5 | 4 723 081,9 | 3 423 955,9 | 233 171,2 | 15 508 729,5 |
| Hlavní město Praha | 124 240,1 | 64 218,8 | 90 024,0 | 27 135,9 | 4 390,7 | 424 450,3 | 676 316,1 | 62 051,9 | 1 472 827,9 |
| Jihočeský kraj | 283 592,4 | 14 817,9 | 4 584,4 | 4 672,1 | 25 674,3 | 386 515,5 | 147 754,4 | 17 052,9 | 884 663,9 |
| Jihomoravský kraj | 474 763,0 | 75 074,6 | 20 488,7 | 17 498,8 | 35 423,9 | 405 555,7 | 323 992,9 | 12 637,8 | 1 365 435,5 |
| Karlovarský kraj | 105 397,1 | 62 357,6 | 777,4 | 5 278,0 | 4 382,5 | 115 827,7 | 90 347,8 | 13,8 | 384 381,9 |
| Kraj Vysočina | 360 177,1 | 24 043,3 | 2 386,0 | 4 622,4 | 34 619,1 | 229 118,4 | 101 979,9 | 2 873,1 | 759 819,3 |
| Královéhradecký kraj | 325 099,1 | 65 581,9 | 7 356,7 | 6 682,2 | 20 118,7 | 295 861,8 | 216 104,6 | 526,8 | 937 331,7 |
| Liberecký kraj | 273 174,2 | 30 755,7 | 4 178,6 | 5 943,3 | 6 047,5 | 229 189,7 | 125 171,9 | 0,0 | 674 460,7 |
| Moravskoslezský kraj | 937 535,2 | 291 287,8 | 14 116,9 | 9 956,6 | 12 136,9 | 414 571,8 | 344 951,5 | 11 963,1 | 2 036 519,8 |
| Olomoucký kraj | 365 713,1 | 32 973,5 | 3 818,5 | 11 010,2 | 19 248,2 | 250 540,2 | 172 039,7 | 384,5 | 855 727,9 |
| Pardubický kraj | 255 328,1 | 28 554,7 | 5 246,2 | 5 534,3 | 22 299,4 | 224 053,2 | 128 347,9 | 1 411,9 | 670 775,9 |
| Plzeňský kraj | 262 437,8 | 31 816,7 | 8 891,1 | 5 943,6 | 19 561,3 | 272 490,1 | 200 734,9 | 252,0 | 802 127,5 |
| Středočeský kraj | 716 137,7 | 100 736,0 | 9 644,7 | 20 740,4 | 37 800,6 | 866 681,7 | 477 198,3 | 945,4 | 2 229 884,8 |
| Ústecký kraj | 700 238,6 | 77 300,0 | 11 266,1 | 11 936,3 | 9 730,4 | 323 265,4 | 302 919,6 | 120 272,3 | 1 556 928,7 |
| Zlínský kraj | 305 941,6 | 145 597,9 | 3 855,6 | 4 514,5 | 14 091,9 | 284 960,3 | 116 096,4 | 2 785,7 | 877 844,1 |

zdroj dat: výkaz ERÚ-1, ERÚ-2

Spotřeba elektřiny v krajích ČR podle sektorů národního hospodářství (GWh)

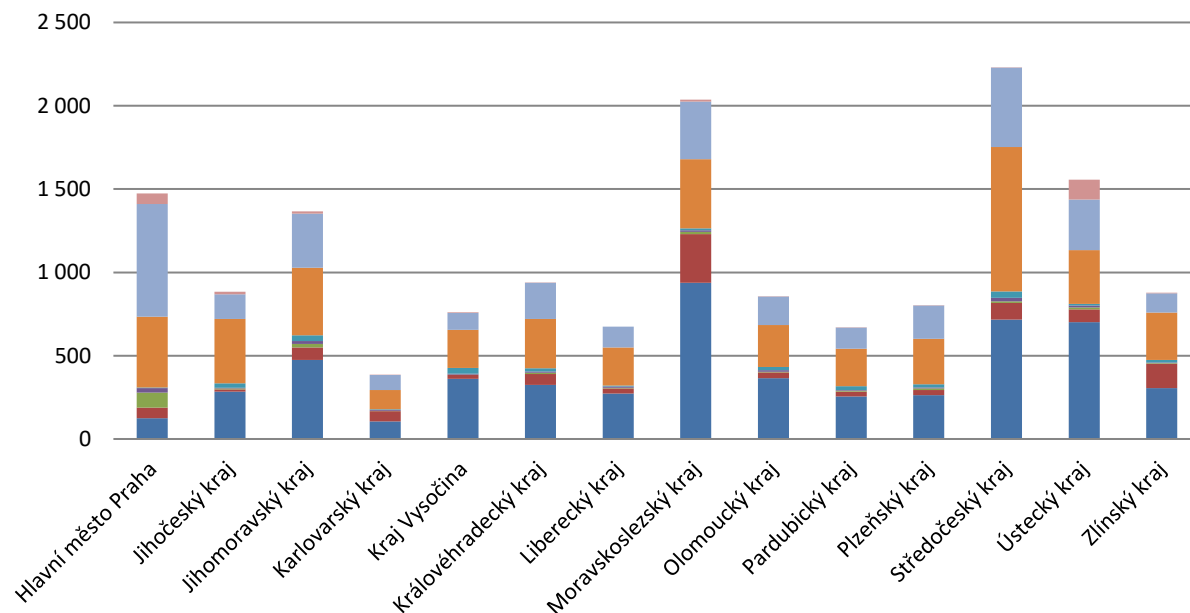

Podíl jednotlivých sektorů národního hospodářství na celkové spotřebě elektřiny v ČR

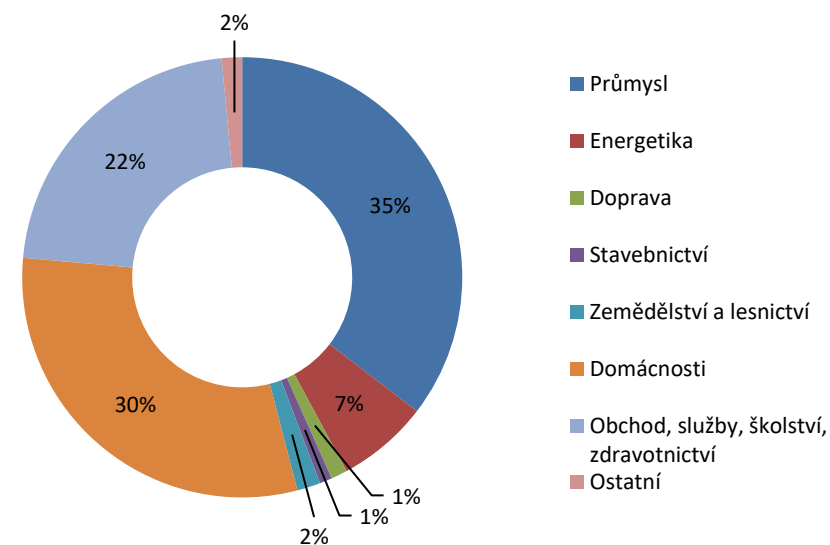

6.4. Spotřeba elektřiny netto v jednotlivých soustavách RDS [MWh]

IV. čtvrtletí 2020

| | I. čtvrtletí | | | II. čtvrtletí | | | III. čtvrtletí | | | IV. čtvrtletí | | | Celkem |
|------------------------------|---------------------|--------------------|--------------------|---------------------|--------------------|--------------------|---------------------|--------------------|--------------------|---------------------|--------------------|--------------------|---------------------|
| | Leden | Únor | Březen | Duben | Květen | Červen | Červenec | Srpen | Září | Říjen | Listopad | Prosinec | |
| Celkem RDS | 15 176 502,3 | | | 11 752 554,5 | | | 12 159 980,7 | | | 14 473 461,9 | | | 53 562 499,4 |
| | 5 404 159,7 | 4 891 159,3 | 4 881 183,3 | 3 873 713,9 | 3 943 050,6 | 3 935 790,0 | 3 963 134,2 | 4 008 585,4 | 4 188 261,1 | 4 649 829,8 | 4 833 208,2 | 4 990 423,9 | |
| VO z vvn | 670 309,1 | 631 698,2 | 661 845,2 | 538 304,2 | 565 863,0 | 597 017,8 | 610 608,8 | 586 909,4 | 661 307,6 | 653 814,0 | 630 256,0 | 589 930,7 | 7 397 863,9 |
| VO z vn | 2 118 508,5 | 2 004 455,9 | 1 968 342,0 | 1 516 882,3 | 1 620 090,0 | 1 791 475,8 | 1 813 444,8 | 1 862 388,2 | 1 931 502,2 | 1 997 141,6 | 1 960 744,6 | 1 817 752,1 | 22 402 728,1 |
| MOP | 922 548,9 | 696 708,4 | 739 642,7 | 584 803,4 | 561 435,3 | 537 146,6 | 533 253,3 | 555 938,6 | 557 057,1 | 653 583,4 | 705 460,4 | 741 848,8 | 7 789 427,0 |
| MOO | 1 692 793,1 | 1 558 296,7 | 1 511 353,5 | 1 233 724,0 | 1 195 662,3 | 1 010 149,7 | 1 005 827,2 | 1 003 349,2 | 1 038 394,2 | 1 345 290,8 | 1 536 747,2 | 1 840 892,3 | 15 972 480,4 |
| ČEZ Distribuce, a. s. | 3 511 439,8 | 3 185 113,3 | 3 187 524,7 | 2 508 426,7 | 2 535 981,5 | 2 523 975,0 | 2 542 010,4 | 2 547 709,3 | 2 716 433,3 | 3 027 139,4 | 3 152 210,4 | 3 238 500,6 | 34 676 464,4 |
| VO z vvn | 561 448,7 | 522 629,9 | 541 760,1 | 442 934,3 | 456 643,0 | 471 519,8 | 488 591,2 | 462 270,3 | 533 388,7 | 529 475,7 | 509 385,2 | 485 173,0 | 6 005 219,8 |
| VO z vn | 1 294 689,0 | 1 232 946,8 | 1 211 962,6 | 911 133,4 | 981 858,2 | 1 090 746,7 | 1 097 870,7 | 1 123 374,9 | 1 191 646,0 | 1 242 269,9 | 1 223 150,6 | 1 113 450,7 | 13 715 099,6 |
| MOP | 508 958,9 | 451 161,3 | 436 025,8 | 349 017,9 | 334 850,9 | 323 286,5 | 324 314,2 | 330 723,0 | 337 265,3 | 392 356,0 | 419 164,0 | 451 591,4 | 4 658 715,3 |
| MOO | 1 146 343,2 | 978 375,4 | 997 776,2 | 805 341,1 | 762 629,4 | 638 422,0 | 631 234,3 | 631 341,1 | 654 133,2 | 863 037,7 | 1 000 510,7 | 1 188 285,4 | 10 297 429,7 |
| E.ON Distribuce, a.s. | 1 313 038,4 | 1 180 818,0 | 1 182 970,7 | 951 925,4 | 982 024,4 | 982 824,0 | 984 092,8 | 1 009 044,8 | 1 028 842,0 | 1 146 691,9 | 1 199 154,1 | 1 224 822,3 | 13 186 248,9 |
| VO z vvn | 103 924,7 | 101 978,5 | 110 449,7 | 86 679,5 | 100 443,0 | 118 048,7 | 113 878,6 | 117 221,6 | 119 704,3 | 115 335,3 | 111 409,3 | 95 339,9 | 1 294 413,0 |
| VO z vn | 527 045,6 | 498 651,8 | 500 220,6 | 396 134,9 | 413 106,2 | 456 463,6 | 458 204,5 | 473 192,2 | 488 767,3 | 508 700,3 | 503 287,8 | 452 634,6 | 5 676 409,4 |
| MOP | 288 199,4 | 135 354,1 | 185 327,5 | 144 801,1 | 144 601,8 | 147 001,3 | 143 088,8 | 154 358,7 | 143 821,0 | 173 155,3 | 184 118,7 | 179 986,0 | 2 023 813,6 |
| MOO | 393 868,7 | 444 833,6 | 386 972,9 | 324 309,9 | 323 873,5 | 261 310,4 | 268 921,0 | 264 272,3 | 276 549,5 | 349 501,1 | 400 338,3 | 496 861,8 | 4 191 612,9 |
| PREdistribuce, a.s. | 574 697,9 | 519 706,1 | 505 349,1 | 408 268,8 | 419 898,3 | 424 505,0 | 434 589,6 | 447 489,9 | 438 012,7 | 470 962,6 | 476 740,6 | 523 608,9 | 5 643 829,6 |
| VO z vvn | 4 935,8 | 7 089,8 | 9 635,4 | 8 690,3 | 8 776,9 | 7 449,3 | 8 139,0 | 7 417,5 | 8 214,7 | 9 003,0 | 9 461,5 | 9 417,8 | 98 231,0 |
| VO z vn | 291 880,9 | 267 428,5 | 250 909,3 | 204 605,4 | 220 061,9 | 239 838,4 | 254 978,7 | 261 536,6 | 246 186,5 | 241 207,7 | 229 280,8 | 248 246,0 | 2 956 160,8 |
| MOP | 125 300,0 | 110 100,0 | 118 200,0 | 90 900,0 | 81 900,0 | 66 800,0 | 65 800,0 | 70 800,0 | 75 900,0 | 88 000,0 | 102 100,0 | 110 200,0 | 1 106 000,0 |
| MOO | 152 581,2 | 135 087,8 | 126 604,4 | 104 073,1 | 109 159,5 | 110 417,3 | 105 671,9 | 107 735,9 | 107 711,5 | 132 752,0 | 135 898,3 | 155 745,1 | 1 483 437,8 |
| UCED Chomutov s.r.o. | 4 983,6 | 5 521,9 | 5 338,8 | 5 092,9 | 5 146,4 | 4 486,0 | 2 441,3 | 4 341,4 | 4 973,1 | 5 035,8 | 5 103,0 | 3 492,2 | 55 956,4 |
| VO z vvn | 0,0 | 0,0 | 0,0 | 0,0 | 0,0 | 0,0 | 0,0 | 0,0 | 0,0 | 0,0 | 0,0 | 0,0 | 0,0 |
| VO z vn | 4 893,0 | 5 428,9 | 5 249,4 | 5 008,6 | 5 063,7 | 4 427,1 | 2 390,9 | 4 284,5 | 4 902,3 | 4 963,8 | 5 025,3 | 3 420,8 | 55 058,3 |
| MOP | 90,6 | 93,0 | 89,4 | 84,4 | 82,7 | 58,9 | 50,4 | 56,9 | 70,8 | 72,1 | 77,7 | 71,4 | 898,1 |
| MOO | 0,0 | 0,0 | 0,0 | 0,0 | 0,0 | 0,0 | 0,0 | 0,0 | 0,0 | 0,0 | 0,0 | 0,0 | 0,0 |

zdroj dat: výkaz ERÚ-2

Spotřeba elektřiny netto v soustavách RDS celkem (TWh)

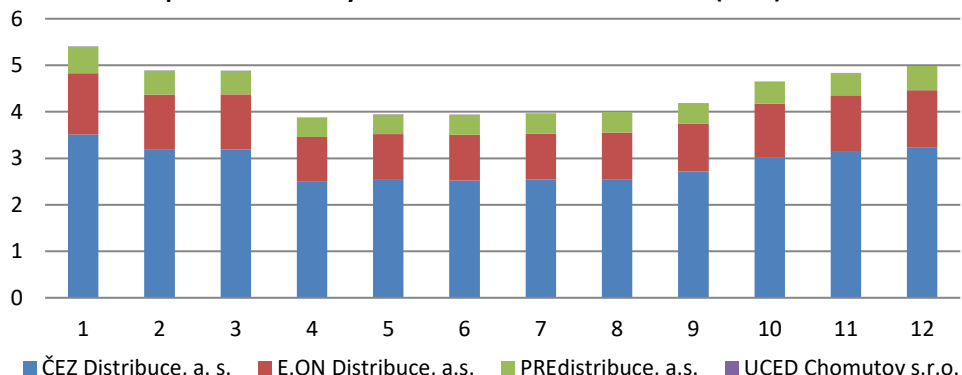
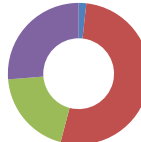
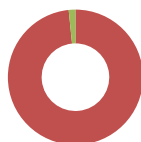
Struktura spotřeba
ČEZ Distribuce, a. s.Struktura spotřeba
E.ON Distribuce, a. s.Struktura spotřeba
PREdistribuce, a. s.Struktura spotřeba
UCED Chomutov s. r. o.

6.5. Bilance fyzických toků PS a RDS

IV. čtvrtletí 2020

| | I. čtvrtletí | | | II. čtvrtletí | | | III. čtvrtletí | | | IV. čtvrtletí | | | Celkem | |
|---|------------------|-----------------|-----------------|------------------|-----------------|-----------------|------------------|-----------------|-----------------|------------------|-----------------|-----------------|------------------|-----------|
| | Leden | Únor | Březen | Duben | Květen | Červen | Červenec | Srpen | Září | Říjen | Listopad | Prosinec | | |
| Vstup do PS [GWh] | 18 250,7 | | | 14 180,5 | | | 15 339,4 | | | 18 549,0 | | | 66 319,6 | |
| | 6 963,7 | 5 853,4 | 5 433,6 | 4 443,4 | 4 930,8 | 4 806,3 | 4 869,2 | 5 243,7 | 5 226,5 | 5 802,6 | 6 349,4 | 6 397,0 | | |
| Dodávka elektřiny od výrobců | 5 263,9 | 4 526,8 | 4 200,3 | 3 321,7 | 3 921,1 | 4 079,8 | 3 773,0 | 4 496,7 | 4 433,4 | 4 649,5 | 5 140,0 | 5 064,1 | | 52 870,1 |
| Dodávka elektřiny ze sítí RDS | 7,3 | 13,6 | 14,4 | 15,9 | 7,4 | 13,0 | 10,3 | 7,4 | 20,9 | 4,1 | 7,9 | 25,2 | | 147,6 |
| Import elektřiny (dodávka ze zahraničí) | 1 692,5 | 1 313,0 | 1 218,9 | 1 105,8 | 1 002,2 | 713,5 | 1 085,9 | 739,7 | 772,3 | 1 149,0 | 1 201,5 | 1 307,7 | | 13 301,9 |
| Výstup z PS [GWh] | -18 250,7 | | | -14 180,5 | | | -15 339,4 | | | -18 549,0 | | | -66 319,6 | |
| | -6 963,7 | -5 853,4 | -5 433,6 | -4 443,4 | -4 930,8 | -4 806,3 | -4 869,2 | -5 243,7 | -5 226,5 | -5 802,6 | -6 349,4 | -6 397,0 | | |
| Dodávka elektřiny do sítí RDS | -4 134,3 | -3 626,4 | -3 492,8 | -2 694,7 | -2 902,0 | -3 004,9 | -3 000,7 | -3 091,9 | -3 197,2 | -3 523,8 | -3 660,4 | -3 744,6 | | -40 073,9 |
| Export elektřiny (dodávka do zahraničí) | -2 514,5 | -1 952,1 | -1 680,9 | -1 475,8 | -1 774,0 | -1 620,1 | -1 621,7 | -1 901,6 | -1 797,1 | -2 018,8 | -2 395,0 | -2 358,5 | | -23 110,1 |
| Dodávka elektřiny zákazníkům připojeným do PS | 0,0 | 0,0 | 0,0 | 0,0 | 0,0 | 0,0 | 0,0 | 0,0 | 0,0 | 0,0 | 0,0 | 0,0 | | 0,0 |
| Odběr elektřiny PVE v režimu čerpání | -140,5 | -140,0 | -137,6 | -170,6 | -154,0 | -79,2 | -131,7 | -131,3 | -135,1 | -133,3 | -140,3 | -159,2 | | -1 652,8 |
| Ostatní dodávky | -9,0 | -8,9 | -21,9 | -22,6 | -14,2 | -23,7 | -34,4 | -28,3 | -12,2 | -17,1 | -9,8 | -19,6 | | -221,8 |
| Celkové ztráty v sítích | -165,4 | -126,0 | -100,3 | -79,7 | -86,5 | -78,3 | -80,7 | -90,6 | -85,0 | -109,5 | -144,0 | -115,1 | | -1 261,2 |

zdroj dat: výkaz ERÚ-3

| | I. čtvrtletí | | | II. čtvrtletí | | | III. čtvrtletí | | | IV. čtvrtletí | | | Celkem | |
|--|------------------|-----------------|-----------------|------------------|-----------------|-----------------|------------------|-----------------|-----------------|------------------|-----------------|-----------------|------------------|-----------|
| | Leden | Únor | Březen | Duben | Květen | Červen | Červenec | Srpen | Září | Říjen | Listopad | Prosinec | | |
| Vstup do DS [GWh] | 18 215,1 | | | 14 135,2 | | | 14 420,3 | | | 17 250,4 | | | 64 021,0 | |
| | 6 505,0 | 5 864,0 | 5 846,1 | 4 669,5 | 4 739,2 | 4 726,6 | 4 646,8 | 4 799,0 | 4 974,6 | 5 499,6 | 5 772,8 | 5 978,0 | | |
| Dodávka elektřiny ze sítě PPS | 4 134,3 | 3 626,4 | 3 492,8 | 2 694,7 | 2 902,0 | 3 004,9 | 3 000,7 | 3 091,9 | 3 197,2 | 3 523,8 | 3 660,4 | 3 744,6 | | 40 073,9 |
| Dodávka elektřiny ze sousedních regionálních PDS | 735,2 | 641,6 | 647,6 | 539,1 | 554,9 | 531,9 | 445,5 | 499,6 | 529,3 | 554,2 | 614,0 | 628,4 | | 6 921,2 |
| Dodávka elektřiny od výrobců | 1 370,6 | 1 373,8 | 1 491,2 | 1 242,7 | 1 075,3 | 1 061,7 | 1 001,5 | 1 010,5 | 1 055,1 | 1 205,1 | 1 293,2 | 1 379,6 | | 14 560,3 |
| Dodávka elektřiny z LDS | 264,8 | 222,1 | 214,6 | 192,7 | 205,3 | 127,0 | 198,8 | 197,0 | 192,8 | 216,5 | 205,1 | 225,2 | | 2 461,9 |
| Import elektřiny (dodávka ze zahraničí) | 0,1 | 0,1 | 0,0 | 0,2 | 1,6 | 1,0 | 0,2 | 0,1 | 0,2 | 0,1 | 0,1 | 0,1 | 3,8 | |
| Výstup z DS [GWh] | -18 215,1 | | | -14 135,2 | | | -14 420,3 | | | -17 250,4 | | | -64 021,0 | |
| | -6 505,0 | -5 864,0 | -5 846,1 | -4 669,5 | -4 739,2 | -4 726,6 | -4 646,8 | -4 799,0 | -4 974,6 | -5 499,6 | -5 772,8 | -5 978,0 | | |
| Dodávka elektřiny do sítě PPS | -7,3 | -13,6 | -14,4 | -15,9 | -7,4 | -13,0 | -10,3 | -7,4 | -20,9 | -4,1 | -7,9 | -25,2 | | -147,6 |
| Dodávka elektřiny sousedním regionálním PDS | -735,2 | -641,6 | -647,6 | -539,1 | -554,9 | -531,9 | -445,5 | -499,6 | -529,3 | -554,2 | -614,0 | -628,4 | | -6 921,2 |
| Export elektřiny (dodávka do zahraničí) | -44,9 | -41,5 | -33,1 | -24,8 | -20,9 | -46,3 | -27,2 | -33,8 | -24,9 | -37,3 | -45,1 | -30,9 | | -410,9 |
| Dodávka elektřiny do LDS | -664,8 | -620,9 | -631,0 | -496,4 | -505,9 | -562,7 | -576,8 | -600,8 | -638,6 | -632,1 | -596,3 | -586,5 | | -7 112,8 |
| Dodávka elektřiny výrobcům (kromě PVE) | -246,6 | -233,2 | -227,2 | -173,9 | -196,2 | -202,6 | -205,4 | -224,3 | -223,0 | -242,2 | -248,5 | -223,2 | | -2 646,2 |
| Odběr elektřiny PVE v režimu čerpání | -7,2 | -6,7 | -7,6 | -8,3 | -0,8 | -0,3 | -0,2 | -0,2 | -0,2 | -0,2 | -0,2 | -0,2 | | -32,0 |
| Dodávka elektřiny zákazníkům VO na hladině vn | -127,9 | -120,0 | -130,2 | -112,7 | -137,4 | -130,0 | -132,9 | -129,3 | -129,6 | -132,3 | -135,8 | -124,9 | | -1 542,9 |
| Dodávka elektřiny zákazníkům VO na hladině vn | -1 757,6 | -1 668,5 | -1 641,8 | -1 272,7 | -1 356,0 | -1 498,9 | -1 515,8 | -1 549,8 | -1 610,8 | -1 661,0 | -1 625,6 | -1 491,8 | | -18 650,3 |
| Dodávka elektřiny zákazníkům MOP | -913,2 | -689,1 | -733,6 | -579,8 | -556,4 | -532,3 | -528,5 | -550,9 | -551,8 | -647,0 | -697,6 | -732,9 | | -7 713,1 |
| Dodávka elektřiny zákazníkům MOO | -1 685,7 | -1 552,5 | -1 507,0 | -1 229,9 | -1 191,8 | -1 006,5 | -1 002,3 | -999,6 | -1 034,5 | -1 340,3 | -1 530,7 | -1 834,0 | | -15 915,0 |
| Ostatní spotřeba elektřiny PDS | -10,4 | -8,6 | -8,0 | -5,5 | -4,4 | -3,5 | -3,3 | -3,4 | -3,5 | -5,5 | -7,6 | -9,4 | | -73,2 |
| Celkové ztráty v sítích | -304,0 | -267,8 | -264,5 | -210,5 | -207,1 | -198,5 | -198,6 | -200,0 | -207,3 | -243,6 | -263,4 | -290,6 | -2 855,9 | |

zdroj dat: výkaz ERÚ-2

7. Výroba a spotřeba elektřiny v jednotlivých krajích ČR

IV. čtvrtletí 2020

7.1. Výroba a spotřeba: Hlavní město Praha

| | Celkový instalovaný výkon [MW _e] | | | | | | Výroba elektřiny brutto [MWh] | | | | | |
|---------------|---|-------------|--------------|-------------|--------------|-------------|----------------------------------|-------------|-----------------|-------------|-----------------|-------------|
| | Říjen | | Listopad | | Prosinec | | Říjen | | Listopad | | Prosinec | |
| | Kraj | Podíl v ČR | Kraj | Podíl v ČR | Kraj | Podíl v ČR | Kraj | Podíl v ČR | Kraj | Podíl v ČR | Kraj | Podíl v ČR |
| Celkem | 199,5 | | | | | | 47 899,0 | | | | | |
| | 199,8 | 0,9% | 199,8 | 0,9% | 199,5 | 0,9% | 16 360,7 | 0,2% | 15 954,6 | 0,2% | 15 583,6 | 0,2% |
| JE | 0,0 | 0,0% | 0,0 | 0,0% | 0,0 | 0,0% | 0,0 | 0,0% | 0,0 | 0,0% | 0,0 | 0,0% |
| PE | 147,9 | 1,5% | 147,9 | 1,5% | 147,9 | 1,5% | 3 208,9 | 0,1% | 4 497,2 | 0,1% | 4 918,9 | 0,1% |
| PPE | 0,0 | 0,0% | 0,0 | 0,0% | 0,0 | 0,0% | 0,0 | 0,0% | 0,0 | 0,0% | 0,0 | 0,0% |
| PSE | 19,2 | 2,0% | 19,2 | 2,0% | 19,2 | 2,0% | 6 485,8 | 1,9% | 6 238,2 | 1,8% | 6 683,8 | 1,9% |
| VE | 11,2 | 1,0% | 11,2 | 1,0% | 11,2 | 1,0% | 5 619,8 | 2,4% | 4 684,2 | 1,9% | 3 622,1 | 2,1% |
| PVE | 0,0 | 0,0% | 0,0 | 0,0% | 0,0 | 0,0% | 0,0 | 0,0% | 0,0 | 0,0% | 0,0 | 0,0% |
| VTE | 0,0 | 0,0% | 0,0 | 0,0% | 0,0 | 0,0% | 0,0 | 0,0% | 0,0 | 0,0% | 0,0 | 0,0% |
| FVE | 21,5 | 1,0% | 21,4 | 1,0% | 21,1 | 1,0% | 1 046,3 | 1,0% | 535,0 | 0,9% | 358,9 | 1,0% |

zdroj dat: výkaz ERÚ-1, OTE, a.s.

| | Spotřeba elektřiny netto [MWh] | | | | | |
|---------------|-----------------------------------|--------------|------------------|-------------|------------------|--------------|
| | Říjen | | Listopad | | Prosinec | |
| | Kraj | Podíl v ČR | Kraj | Podíl v ČR | Kraj | Podíl v ČR |
| Celkem | 1 471 312,1 | | | | | |
| | 470 962,6 | 10,1% | 476 740,6 | 9,9% | 523 608,9 | 10,5% |
| VO z vvn | 9 003,0 | 1,4% | 9 461,5 | 1,5% | 9 417,8 | 1,6% |
| VO z vn | 241 207,7 | 12,1% | 229 280,8 | 11,7% | 248 246,0 | 13,7% |
| MOP | 88 000,0 | 13,5% | 102 100,0 | 14,5% | 110 200,0 | 14,9% |
| MOO | 132 752,0 | 9,9% | 135 898,3 | 8,8% | 155 745,1 | 8,5% |

zdroj dat: výkaz ERÚ-2

Podíl kraje na spotřebě elektřiny v ČR

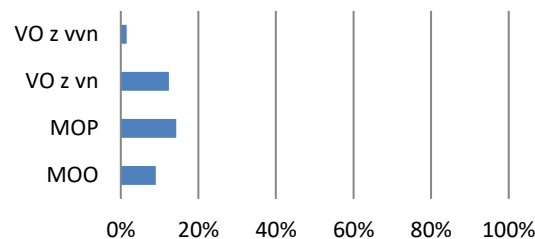

Podíl technologií na výrobě elektřiny brutto

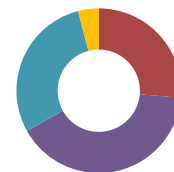

Podíl kraje na instalovaném výkonu v ČR

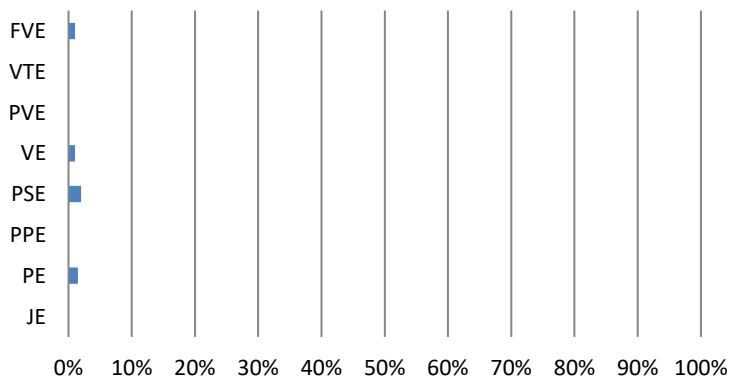

Výroba elektřiny brutto (GWh)

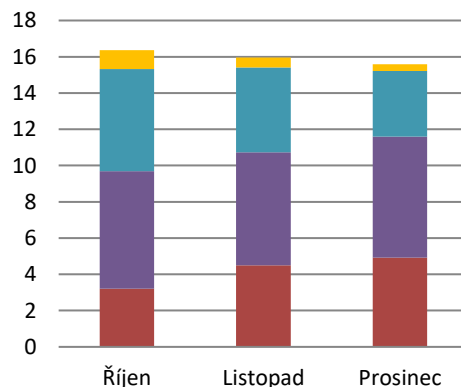

Podíl kraje na výrobě elektřiny brutto v ČR

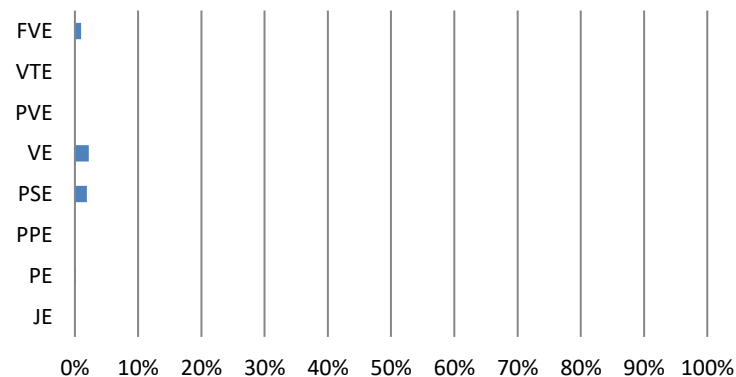

| | Celkový instalovaný výkon [MW _e] | | | | | | Výroba elektřiny brutto [MWh] | | | | | |
|---------------|---|------------|----------------|------------|----------------|------------|----------------------------------|------------|--------------------|------------|--------------------|------------|
| | Říjen | | Listopad | | Prosinec | | Říjen | | Listopad | | Prosinec | |
| | Kraj | Podíl v ČR | Kraj | Podíl v ČR | Kraj | Podíl v ČR | Kraj | Podíl v ČR | Kraj | Podíl v ČR | Kraj | Podíl v ČR |
| Celkem | 2 922,7 | | | | | | 5 125 367,4 | | | | | |
| | 2 924,1 | 13,7% | 2 923,5 | 13,7% | 2 922,7 | 13,7% | 1 715 772,2 | 24,3% | 1 670 464,6 | 21,7% | 1 739 130,6 | 22,5% |
| JE | 2 250,0 | 52,4% | 2 250,0 | 52,4% | 2 250,0 | 52,4% | 1 618 291,3 | 59,3% | 1 574 520,1 | 63,1% | 1 629 539,3 | 59,8% |
| PE | 223,0 | 2,2% | 223,0 | 2,2% | 223,0 | 2,2% | 41 310,4 | 1,3% | 46 223,1 | 1,2% | 51 733,2 | 1,4% |
| PPE | 0,0 | 0,0% | 0,0 | 0,0% | 0,0 | 0,0% | 0,0 | 0,0% | 0,0 | 0,0% | 0,0 | 0,0% |
| PSE | 50,3 | 5,3% | 50,3 | 5,2% | 50,5 | 5,2% | 26 402,4 | 7,9% | 26 155,6 | 7,5% | 26 530,0 | 7,5% |
| VE | 157,1 | 14,4% | 156,8 | 14,4% | 157,0 | 14,4% | 15 572,8 | 6,7% | 14 829,9 | 6,2% | 26 116,3 | 15,5% |
| PVE | 0,0 | 0,0% | 0,0 | 0,0% | 0,0 | 0,0% | 0,0 | 0,0% | 0,0 | 0,0% | 0,0 | 0,0% |
| VTE | 0,0 | 0,0% | 0,0 | 0,0% | 0,0 | 0,0% | 0,0 | 0,0% | 0,0 | 0,0% | 0,0 | 0,0% |
| FVE | 243,7 | 11,8% | 243,4 | 11,8% | 242,2 | 11,8% | 14 195,3 | 13,1% | 8 735,9 | 14,5% | 5 211,9 | 15,1% |

zdroj dat: výkaz ERÚ-1, OTE, a.s.

| | Spotřeba elektřiny netto [MWh] | | | | | |
|---------------|-----------------------------------|------------|------------------|------------|------------------|------------|
| | Říjen | | Listopad | | Prosinec | |
| | Kraj | Podíl v ČR | Kraj | Podíl v ČR | Kraj | Podíl v ČR |
| Celkem | 853 257,5 | | | | | |
| | 267 550,8 | 5,8% | 284 164,3 | 5,9% | 301 542,4 | 6,0% |
| VO z vvn | 10 604,3 | 1,6% | 10 271,2 | 1,6% | 7 905,5 | 1,3% |
| VO z vn | 90 970,2 | 4,6% | 86 881,7 | 4,4% | 82 245,7 | 4,5% |
| MOP | 57 620,3 | 8,8% | 62 894,3 | 8,9% | 57 348,8 | 7,7% |
| MOO | 108 356,0 | 8,1% | 124 117,1 | 8,1% | 154 042,3 | 8,4% |

zdroj dat: výkaz ERÚ-2

Podíl kraje na spotřebě elektřiny v ČR

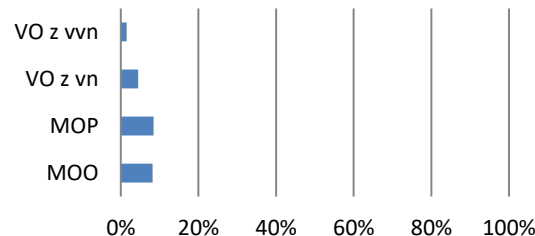

Podíl technologií na výrobě elektřiny brutto

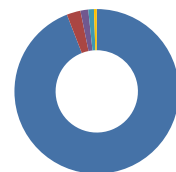

Podíl kraje na instalovaném výkonu v ČR

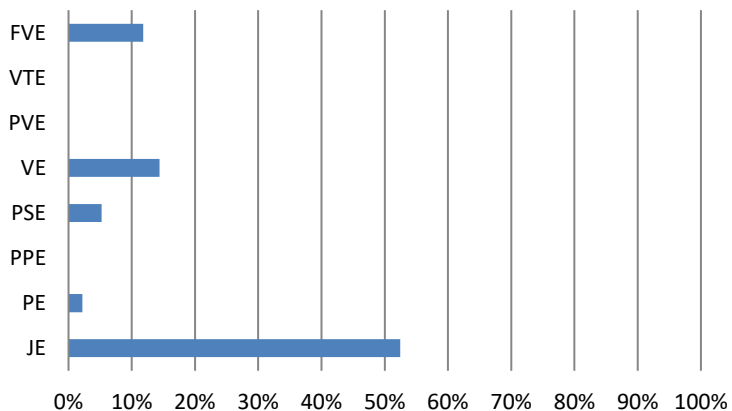

Výroba elektřiny brutto (GWh)

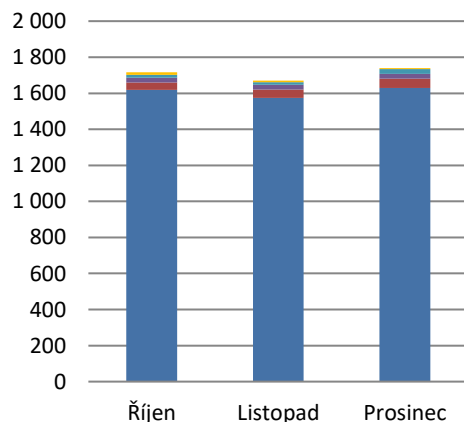

Podíl kraje na výrobě elektřiny brutto v ČR

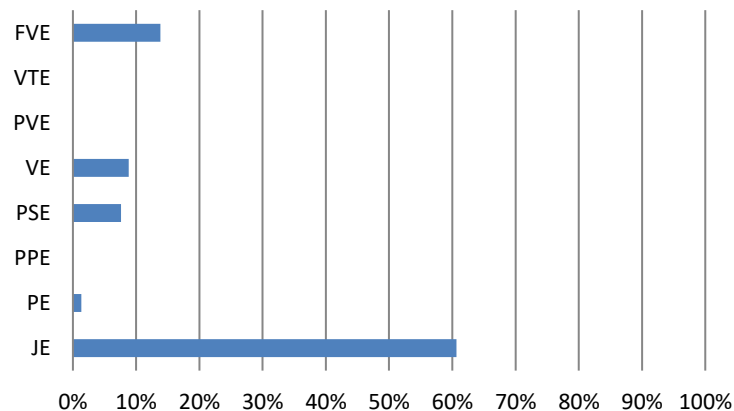

| | Celkový instalovaný výkon [MW _e] | | | | | | Výroba elektřiny brutto [MWh] | | | | | |
|---------------|---|------------|--------------|------------|--------------|------------|----------------------------------|------------|------------------|------------|------------------|------------|
| | Říjen | | Listopad | | Prosinec | | Říjen | | Listopad | | Prosinec | |
| | Kraj | Podíl v ČR | Kraj | Podíl v ČR | Kraj | Podíl v ČR | Kraj | Podíl v ČR | Kraj | Podíl v ČR | Kraj | Podíl v ČR |
| Celkem | 912,6 | | | | | | 474 260,8 | | | | | |
| | 913,2 | 4,3% | 913,2 | 4,3% | 912,6 | 4,3% | 154 235,2 | 2,2% | 153 729,5 | 2,0% | 166 296,2 | 2,1% |
| JE | 0,0 | 0,0% | 0,0 | 0,0% | 0,0 | 0,0% | 0,0 | 0,0% | 0,0 | 0,0% | 0,0 | 0,0% |
| PE | 226,3 | 2,2% | 226,3 | 2,2% | 226,3 | 2,2% | 42 177,1 | 1,3% | 48 475,3 | 1,3% | 58 252,7 | 1,6% |
| PPE | 118,5 | 8,7% | 118,5 | 8,7% | 118,5 | 8,7% | 39 577,9 | 13,8% | 46 442,6 | 7,6% | 56 293,2 | 8,7% |
| PSE | 76,5 | 8,0% | 76,7 | 8,0% | 76,7 | 8,0% | 33 716,7 | 10,1% | 35 198,3 | 10,1% | 35 436,9 | 10,0% |
| VE | 34,0 | 3,1% | 33,8 | 3,1% | 33,8 | 3,1% | 10 689,2 | 4,6% | 9 472,6 | 3,9% | 7 688,7 | 4,6% |
| PVE | 0,0 | 0,0% | 0,0 | 0,0% | 0,0 | 0,0% | 0,0 | 0,0% | 0,0 | 0,0% | 0,0 | 0,0% |
| VTE | 8,4 | 2,5% | 8,4 | 2,5% | 8,4 | 2,5% | 1 398,4 | 2,0% | 506,9 | 1,0% | 1 572,2 | 2,2% |
| FVE | 449,5 | 21,8% | 449,5 | 21,8% | 448,9 | 21,9% | 26 675,9 | 24,6% | 13 633,8 | 22,6% | 7 052,5 | 20,4% |

zdroj dat: výkaz ERÚ-1, OTE, a.s.

| | Spotřeba elektřiny netto [MWh] | | | | | |
|---------------|-----------------------------------|------------|------------------|------------|------------------|------------|
| | Říjen | | Listopad | | Prosinec | |
| | Kraj | Podíl v ČR | Kraj | Podíl v ČR | Kraj | Podíl v ČR |
| Celkem | 1 356 552,8 | | | | | |
| | 436 692,6 | 9,4% | 452 505,7 | 9,4% | 467 354,4 | 9,4% |
| VO z vvn | 33 931,9 | 5,2% | 30 730,2 | 4,9% | 25 882,9 | 4,4% |
| VO z vn | 228 812,6 | 11,5% | 229 046,1 | 11,7% | 213 958,2 | 11,8% |
| MOP | 60 254,8 | 9,2% | 62 498,8 | 8,9% | 65 883,4 | 8,9% |
| MOO | 113 693,3 | 8,5% | 130 230,7 | 8,5% | 161 630,0 | 8,8% |

zdroj dat: výkaz ERÚ-2

Podíl kraje na spotřebě elektřiny v ČR

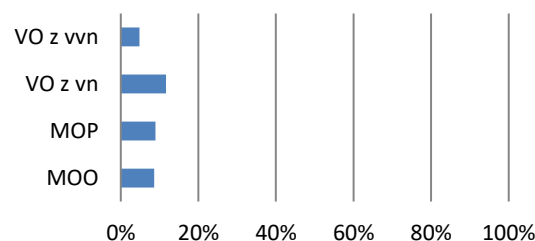

Podíl technologií na výrobě elektřiny brutto



Podíl kraje na instalovaném výkonu v ČR

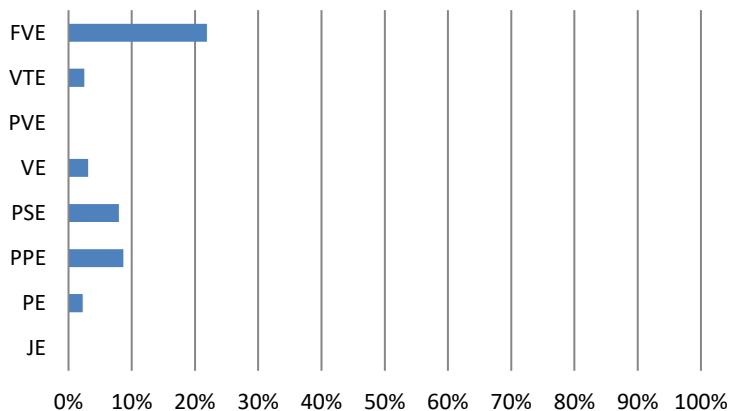

Výroba elektřiny brutto (GWh)

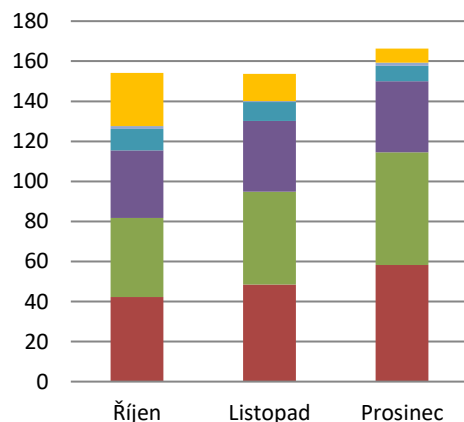

Podíl kraje na výrobě elektřiny brutto v ČR

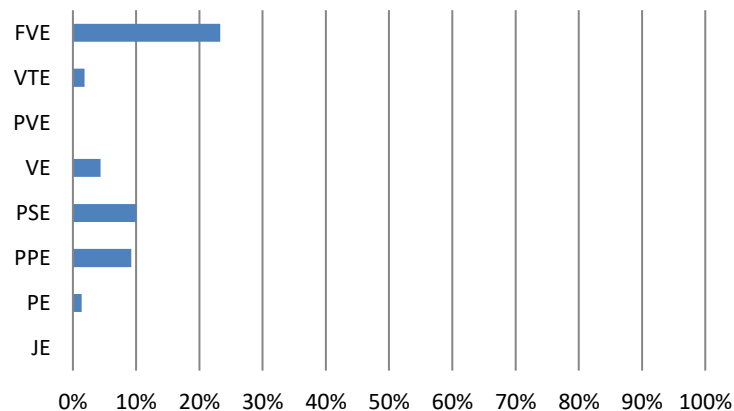

| | Celkový instalovaný výkon [MW _e] | | | | | | Výroba elektřiny brutto [MWh] | | | | | |
|---------------|---|------------|----------------|------------|----------------|------------|----------------------------------|------------|------------------|------------|------------------|------------|
| | Říjen | | Listopad | | Prosinec | | Říjen | | Listopad | | Prosinec | |
| | Kraj | Podíl v ČR | Kraj | Podíl v ČR | Kraj | Podíl v ČR | Kraj | Podíl v ČR | Kraj | Podíl v ČR | Kraj | Podíl v ČR |
| Celkem | 1 049,3 | | | | | | 1 082 019,5 | | | | | |
| | 1 049,3 | 4,9% | 1 049,2 | 4,9% | 1 049,3 | 4,9% | 356 174,4 | 5,1% | 350 357,7 | 4,5% | 375 487,4 | 4,9% |
| JE | 0,0 | 0,0% | 0,0 | 0,0% | 0,0 | 0,0% | 0,0 | 0,0% | 0,0 | 0,0% | 0,0 | 0,0% |
| PE | 540,1 | 5,4% | 540,1 | 5,4% | 540,1 | 5,4% | 134 316,3 | 4,2% | 115 482,4 | 3,0% | 131 121,9 | 3,6% |
| PPE | 400,0 | 29,3% | 400,0 | 29,3% | 400,0 | 29,3% | 199 317,2 | 69,4% | 217 512,1 | 35,6% | 222 447,2 | 34,6% |
| PSE | 20,7 | 2,2% | 20,7 | 2,2% | 20,9 | 2,2% | 7 347,9 | 2,2% | 8 160,1 | 2,4% | 7 638,9 | 2,1% |
| VE | 7,8 | 0,7% | 7,7 | 0,7% | 7,7 | 0,7% | 1 459,7 | 0,6% | 1 667,0 | 0,7% | 1 458,7 | 0,9% |
| PVE | 0,0 | 0,0% | 0,0 | 0,0% | 0,0 | 0,0% | 0,0 | 0,0% | 0,0 | 0,0% | 0,0 | 0,0% |
| VTE | 67,9 | 20,0% | 67,9 | 20,0% | 67,9 | 20,0% | 13 149,8 | 19,1% | 7 123,3 | 14,3% | 12 693,2 | 17,7% |
| FVE | 12,9 | 0,6% | 12,9 | 0,6% | 12,8 | 0,6% | 583,5 | 0,5% | 412,8 | 0,7% | 127,6 | 0,4% |

zdroj dat: výkaz ERÚ-1, OTE, a.s.

| | Spotřeba elektřiny netto [MWh] | | | | | |
|---------------|-----------------------------------|------------|------------------|------------|------------------|------------|
| | Říjen | | Listopad | | Prosinec | |
| | Kraj | Podíl v ČR | Kraj | Podíl v ČR | Kraj | Podíl v ČR |
| Celkem | 327 369,0 | | | | | |
| | 103 663,6 | 2,2% | 108 978,9 | 2,3% | 114 726,6 | 2,3% |
| VO z vvn | 9 588,2 | 1,5% | 9 794,2 | 1,6% | 9 653,6 | 1,6% |
| VO z vn | 41 112,4 | 2,1% | 39 623,6 | 2,0% | 36 715,3 | 2,0% |
| MOP | 20 209,4 | 3,1% | 21 590,2 | 3,1% | 23 260,5 | 3,1% |
| MOO | 32 753,6 | 2,4% | 37 970,9 | 2,5% | 45 097,3 | 2,4% |

zdroj dat: výkaz ERÚ-2

Podíl kraje na spotřebě elektřiny v ČR

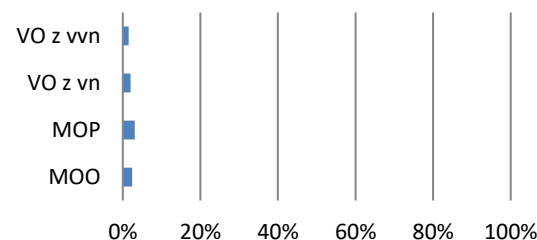

Podíl technologií na výrobě elektřiny brutto

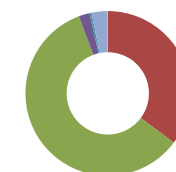

Podíl kraje na instalovaném výkonu v ČR

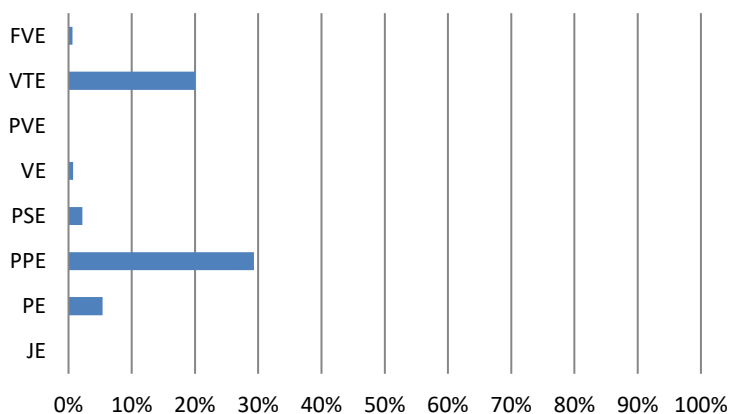

Výroba elektřiny brutto (GWh)

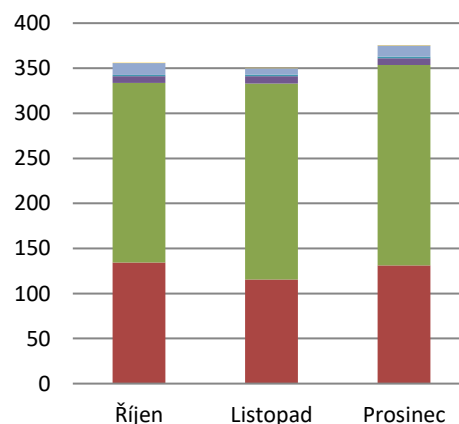

Podíl kraje na výrobě elektřiny brutto v ČR

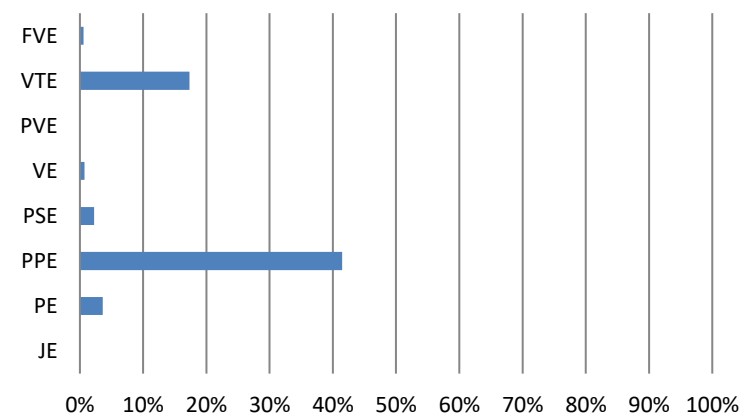

| | Celkový instalovaný výkon [MW _e] | | | | | | Výroba elektřiny brutto [MWh] | | | | | |
|---------------|---|------------|----------------|------------|----------------|------------|----------------------------------|------------|--------------------|------------|--------------------|------------|
| | Říjen | | Listopad | | Prosinec | | Říjen | | Listopad | | Prosinec | |
| | Kraj | Podíl v ČR | Kraj | Podíl v ČR | Kraj | Podíl v ČR | Kraj | Podíl v ČR | Kraj | Podíl v ČR | Kraj | Podíl v ČR |
| Celkem | 2 729,4 | | | | | | 3 448 987,3 | | | | | |
| | 2 730,9 | 12,8% | 2 730,6 | 12,8% | 2 729,4 | 12,8% | 1 214 073,8 | 17,2% | 1 026 031,2 | 13,3% | 1 208 882,3 | 15,6% |
| JE | 2 040,0 | 47,6% | 2 040,0 | 47,6% | 2 040,0 | 47,6% | 1 108 972,0 | 40,7% | 920 336,0 | 36,9% | 1 096 411,2 | 40,2% |
| PE | 15,3 | 0,2% | 15,3 | 0,2% | 15,3 | 0,2% | 4 463,7 | 0,1% | 6 612,5 | 0,2% | 7 121,2 | 0,2% |
| PPE | 0,0 | 0,0% | 0,0 | 0,0% | 0,0 | 0,0% | 0,0 | 0,0% | 0,0 | 0,0% | 0,0 | 0,0% |
| PSE | 81,8 | 8,6% | 82,0 | 8,5% | 82,1 | 8,5% | 41 410,0 | 12,4% | 42 861,8 | 12,4% | 44 013,8 | 12,4% |
| VE | 16,5 | 1,5% | 16,3 | 1,5% | 16,2 | 1,5% | 12 470,0 | 5,4% | 11 386,3 | 4,7% | 7 997,4 | 4,7% |
| PVE | 475,0 | 40,5% | 475,0 | 40,5% | 475,0 | 40,5% | 39 920,2 | 38,8% | 41 246,2 | 38,8% | 49 430,9 | 39,9% |
| VTE | 10,9 | 3,2% | 10,9 | 3,2% | 10,9 | 3,2% | 2 174,2 | 3,2% | 1 104,4 | 2,2% | 2 643,8 | 3,7% |
| FVE | 91,4 | 4,4% | 91,1 | 4,4% | 89,9 | 4,4% | 4 663,7 | 4,3% | 2 484,0 | 4,1% | 1 264,1 | 3,7% |

zdroj dat: výkaz ERÚ-1, OTE, a.s.

| | Spotřeba elektřiny netto [MWh] | | | | | |
|---------------|-----------------------------------|------------|------------------|------------|------------------|------------|
| | Říjen | | Listopad | | Prosinec | |
| | Kraj | Podíl v ČR | Kraj | Podíl v ČR | Kraj | Podíl v ČR |
| Celkem | 752 126,1 | | | | | |
| | 242 731,7 | 5,2% | 253 768,9 | 5,3% | 255 625,4 | 5,1% |
| VO z vvn | 38 204,0 | 5,8% | 40 272,4 | 6,4% | 40 361,1 | 6,8% |
| VO z vn | 108 912,6 | 5,5% | 106 241,2 | 5,4% | 91 752,7 | 5,0% |
| MOP | 31 283,4 | 4,8% | 33 390,0 | 4,7% | 32 625,8 | 4,4% |
| MOO | 64 331,7 | 4,8% | 73 865,4 | 4,8% | 90 885,9 | 4,9% |

zdroj dat: výkaz ERÚ-2

Podíl kraje na spotřebě elektřiny v ČR

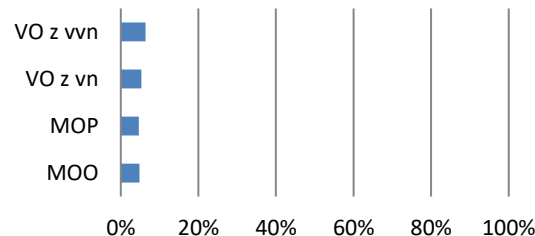

Podíl technologií na výrobě elektřiny brutto

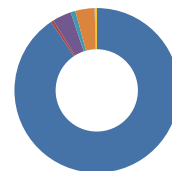

Podíl kraje na instalovaném výkonu v ČR

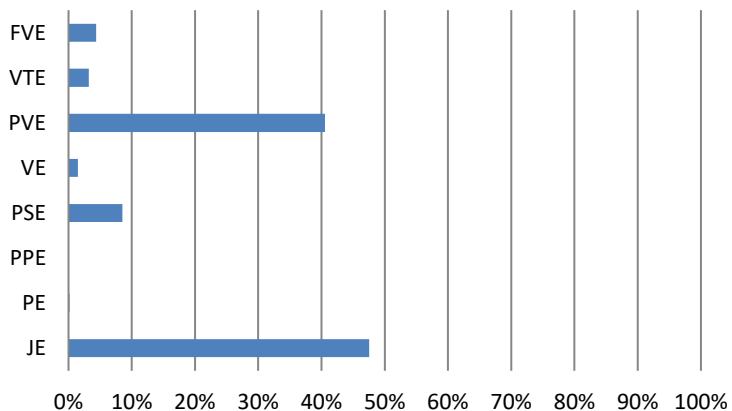

Výroba elektřiny brutto (GWh)

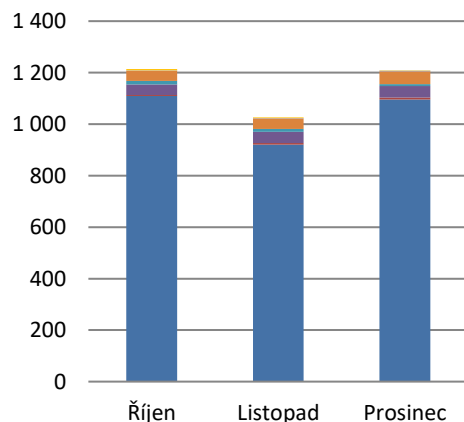

Podíl kraje na výrobě elektřiny brutto v ČR

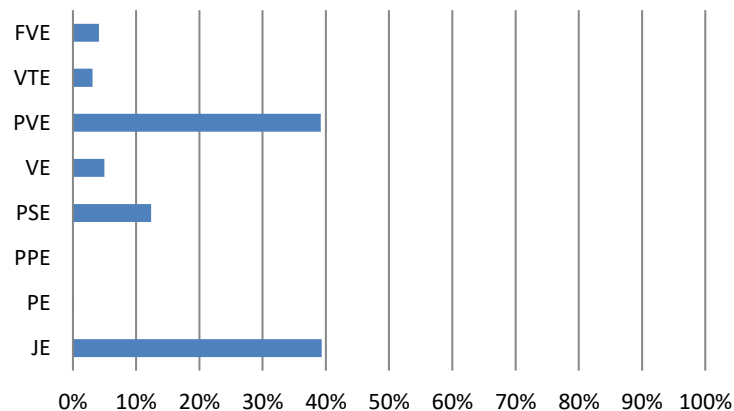

7.6. Výroba a spotřeba: Královéhradecký kraj

IV. čtvrtletí 2020

| | Celkový instalovaný výkon [MW _e] | | | | | | Výroba elektřiny brutto [MWh] | | | | | |
|---------------|---|------------|--------------|------------|--------------|------------|----------------------------------|------------|-----------------|------------|------------------|------------|
| | Říjen | | Listopad | | Prosinec | | Říjen | | Listopad | | Prosinec | |
| | Kraj | Podíl v ČR | Kraj | Podíl v ČR | Kraj | Podíl v ČR | Kraj | Podíl v ČR | Kraj | Podíl v ČR | Kraj | Podíl v ČR |
| Celkem | 373,0 | | | | | | 302 000,3 | | | | | |
| | 374,1 | 1,8% | 373,5 | 1,8% | 373,0 | 1,7% | 94 891,1 | 1,3% | 98 875,1 | 1,3% | 108 234,1 | 1,4% |
| JE | 0,0 | 0,0% | 0,0 | 0,0% | 0,0 | 0,0% | 0,0 | 0,0% | 0,0 | 0,0% | 0,0 | 0,0% |
| PE | 182,6 | 1,8% | 182,6 | 1,8% | 182,6 | 1,8% | 49 306,6 | 1,5% | 57 756,9 | 1,5% | 66 426,1 | 1,8% |
| PPE | 0,0 | 0,0% | 0,0 | 0,0% | 0,0 | 0,0% | 0,0 | 0,0% | 0,0 | 0,0% | 0,0 | 0,0% |
| PSE | 58,3 | 6,1% | 58,3 | 6,1% | 58,3 | 6,1% | 29 526,0 | 8,8% | 29 838,8 | 8,6% | 31 562,2 | 8,9% |
| VE | 30,3 | 2,8% | 30,0 | 2,7% | 29,8 | 2,7% | 9 962,8 | 4,3% | 7 825,5 | 3,3% | 6 443,4 | 3,8% |
| PVE | 0,0 | 0,0% | 0,0 | 0,0% | 0,0 | 0,0% | 0,0 | 0,0% | 0,0 | 0,0% | 0,0 | 0,0% |
| VTE | 10,2 | 3,0% | 10,2 | 3,0% | 10,2 | 3,0% | 1 854,4 | 2,7% | 1 435,6 | 2,9% | 2 379,5 | 3,3% |
| FVE | 92,8 | 4,5% | 92,5 | 4,5% | 92,1 | 4,5% | 4 241,3 | 3,9% | 2 018,4 | 3,3% | 1 422,9 | 4,1% |

zdroj dat: výkaz ERÚ-1, OTE, a.s.

| | Spotřeba elektřiny netto [MWh] | | | | | |
|---------------|-----------------------------------|------------|------------------|------------|------------------|------------|
| | Říjen | | Listopad | | Prosinec | |
| | Kraj | Podíl v ČR | Kraj | Podíl v ČR | Kraj | Podíl v ČR |
| Celkem | 892 735,2 | | | | | |
| | 288 907,3 | 6,2% | 298 820,0 | 6,2% | 305 008,0 | 6,1% |
| VO z vvn | 40 576,3 | 6,2% | 36 323,3 | 5,8% | 35 895,4 | 6,1% |
| VO z vn | 122 857,6 | 6,2% | 120 839,7 | 6,2% | 105 796,8 | 5,8% |
| MOP | 41 808,0 | 6,4% | 44 664,6 | 6,3% | 48 120,0 | 6,5% |
| MOO | 83 665,4 | 6,2% | 96 992,4 | 6,3% | 115 195,8 | 6,3% |

zdroj dat: výkaz ERÚ-2

Podíl kraje na spotřebě elektřiny v ČR

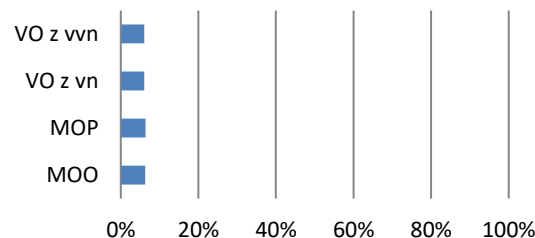

Podíl technologií na výrobě elektřiny brutto

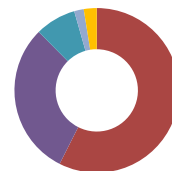

Podíl kraje na instalovaném výkonu v ČR

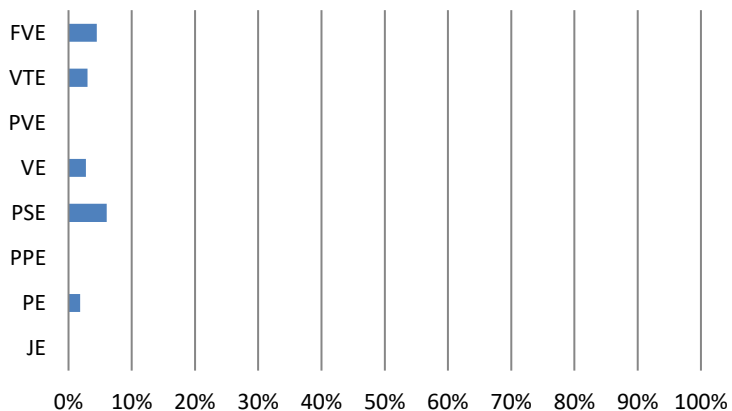

Výroba elektřiny brutto (GWh)

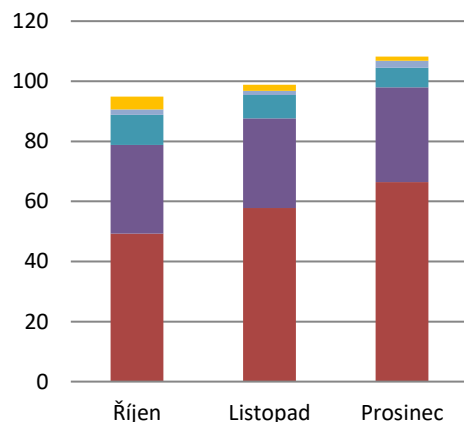

Podíl kraje na výrobě elektřiny brutto v ČR

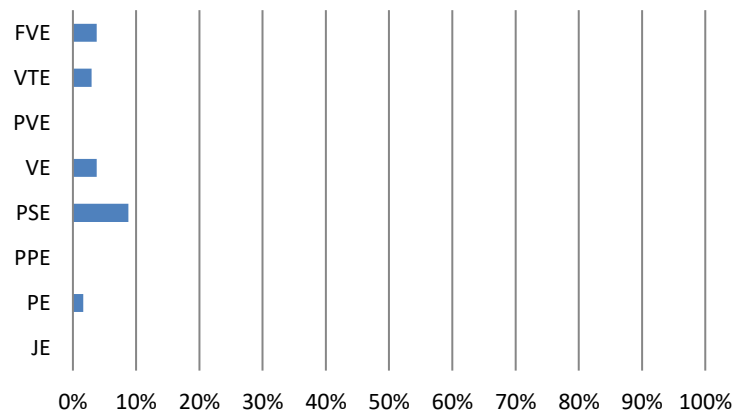

| | Celkový instalovaný výkon [MW _e] | | | | | | Výroba elektřiny brutto [MWh] | | | | | |
|---------------|---|------------|--------------|------------|--------------|------------|----------------------------------|------------|-----------------|------------|-----------------|------------|
| | Říjen | | Listopad | | Prosinec | | Říjen | | Listopad | | Prosinec | |
| | Kraj | Podíl v ČR | Kraj | Podíl v ČR | Kraj | Podíl v ČR | Kraj | Podíl v ČR | Kraj | Podíl v ČR | Kraj | Podíl v ČR |
| Celkem | 233,1 | | | | | | 116 312,8 | | | | | |
| | 232,3 | 1,1% | 232,2 | 1,1% | 233,1 | 1,1% | 35 410,9 | 0,5% | 37 281,3 | 0,5% | 43 620,6 | 0,6% |
| JE | 0,0 | 0,0% | 0,0 | 0,0% | 0,0 | 0,0% | 0,0 | 0,0% | 0,0 | 0,0% | 0,0 | 0,0% |
| PE | 4,8 | 0,0% | 4,8 | 0,0% | 4,8 | 0,0% | 2 304,0 | 0,1% | 2 374,8 | 0,1% | 2 430,7 | 0,1% |
| PPE | 0,0 | 0,0% | 0,0 | 0,0% | 0,0 | 0,0% | 0,0 | 0,0% | 0,0 | 0,0% | 0,0 | 0,0% |
| PSE | 39,2 | 4,1% | 39,2 | 4,1% | 40,2 | 4,2% | 11 369,0 | 3,4% | 13 417,5 | 3,9% | 14 892,0 | 4,2% |
| VE | 26,1 | 2,4% | 26,2 | 2,4% | 26,1 | 2,4% | 4 242,0 | 1,8% | 4 947,3 | 2,1% | 4 763,4 | 2,8% |
| PVE | 0,0 | 0,0% | 0,0 | 0,0% | 0,0 | 0,0% | 0,0 | 0,0% | 0,0 | 0,0% | 0,0 | 0,0% |
| VTE | 50,1 | 14,8% | 50,1 | 14,8% | 50,1 | 14,8% | 12 466,4 | 18,1% | 14 019,7 | 28,1% | 19 907,9 | 27,8% |
| FVE | 112,0 | 5,4% | 111,9 | 5,4% | 111,9 | 5,4% | 5 029,5 | 4,6% | 2 522,0 | 4,2% | 1 626,6 | 4,7% |

zdroj dat: výkaz ERÚ-1, OTE, a.s.

| | Spotřeba elektřiny netto [MWh] | | | | | |
|---------------|-----------------------------------|------------|------------------|------------|------------------|------------|
| | Říjen | | Listopad | | Prosinec | |
| | Kraj | Podíl v ČR | Kraj | Podíl v ČR | Kraj | Podíl v ČR |
| Celkem | 665 210,3 | | | | | |
| | 210 397,5 | 4,5% | 225 599,0 | 4,7% | 229 213,9 | 4,6% |
| VO z vvn | 3 098,4 | 0,5% | 7 469,7 | 1,2% | 7 479,0 | 1,3% |
| VO z vn | 113 400,0 | 5,7% | 111 918,7 | 5,7% | 99 018,8 | 5,4% |
| MOP | 29 085,9 | 4,5% | 31 073,2 | 4,4% | 33 477,1 | 4,5% |
| MOO | 64 813,3 | 4,8% | 75 137,3 | 4,9% | 89 239,0 | 4,8% |

zdroj dat: výkaz ERÚ-2

Podíl kraje na spotřebě elektřiny v ČR

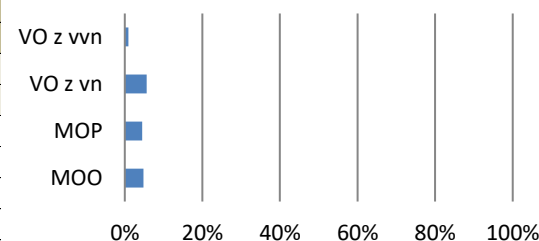

Podíl technologií na výrobě elektřiny brutto



Podíl kraje na instalovaném výkonu v ČR

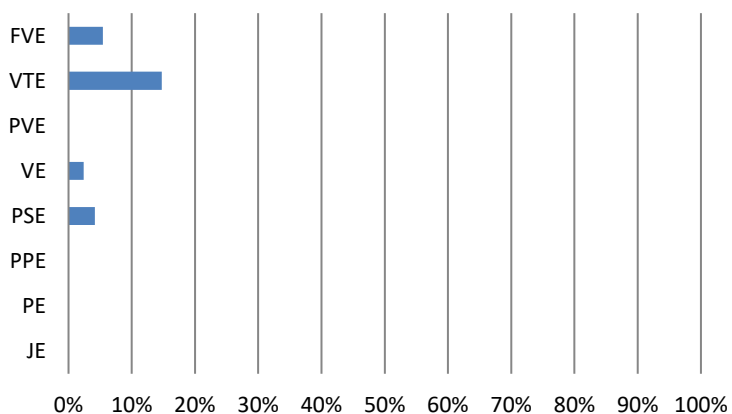

Výroba elektřiny brutto (GWh)

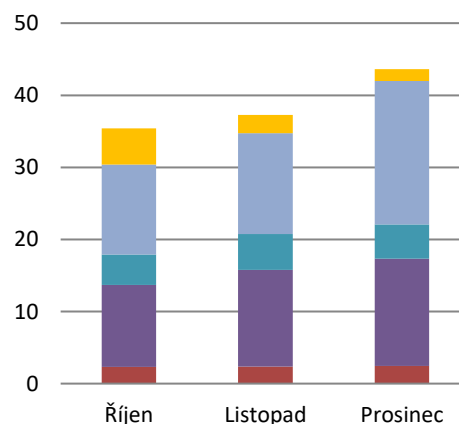

Podíl kraje na výrobě elektřiny brutto v ČR

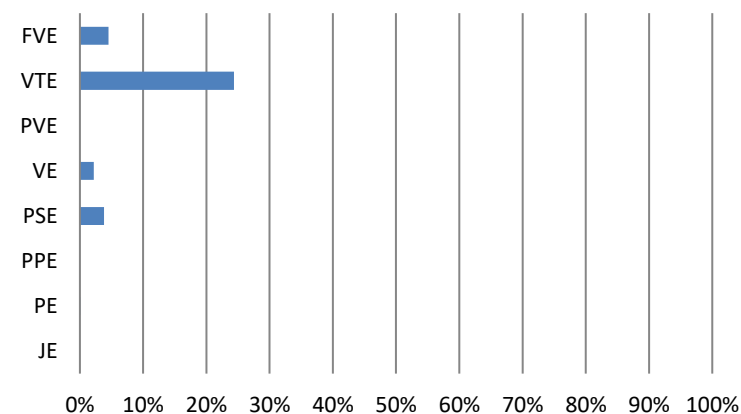

| | Celkový instalovaný výkon [MW _e] | | | | | | Výroba elektřiny brutto [MWh] | | | | | |
|---------------|---|------------|----------------|------------|----------------|------------|----------------------------------|------------|------------------|------------|------------------|------------|
| | Říjen | | Listopad | | Prosinec | | Říjen | | Listopad | | Prosinec | |
| | Kraj | Podíl v ČR | Kraj | Podíl v ČR | Kraj | Podíl v ČR | Kraj | Podíl v ČR | Kraj | Podíl v ČR | Kraj | Podíl v ČR |
| Celkem | 1 482,3 | | | | | | 1 052 890,7 | | | | | |
| | 1 480,0 | 6,9% | 1 482,7 | 6,9% | 1 482,3 | 6,9% | 271 317,0 | 3,8% | 368 182,4 | 4,8% | 413 391,3 | 5,3% |
| JE | 0,0 | 0,0% | 0,0 | 0,0% | 0,0 | 0,0% | 0,0 | 0,0% | 0,0 | 0,0% | 0,0 | 0,0% |
| PE | 1 282,6 | 12,8% | 1 282,6 | 12,8% | 1 282,6 | 12,8% | 213 641,3 | 6,7% | 313 552,3 | 8,3% | 358 426,7 | 9,9% |
| PPE | 0,0 | 0,0% | 0,0 | 0,0% | 0,0 | 0,0% | 0,0 | 0,0% | 0,0 | 0,0% | 0,0 | 0,0% |
| PSE | 90,3 | 9,5% | 93,3 | 9,7% | 93,3 | 9,7% | 39 502,4 | 11,8% | 39 936,4 | 11,5% | 43 256,0 | 12,2% |
| VE | 17,9 | 1,6% | 17,7 | 1,6% | 17,5 | 1,6% | 6 417,7 | 2,8% | 4 839,3 | 2,0% | 3 432,0 | 2,0% |
| PVE | 0,0 | 0,0% | 0,0 | 0,0% | 0,0 | 0,0% | 0,0 | 0,0% | 0,0 | 0,0% | 0,0 | 0,0% |
| VTE | 28,4 | 8,4% | 28,4 | 8,4% | 28,4 | 8,4% | 8 641,8 | 12,6% | 7 867,3 | 15,7% | 6 939,7 | 9,7% |
| FVE | 60,9 | 2,9% | 60,8 | 2,9% | 60,6 | 2,9% | 3 113,7 | 2,9% | 1 987,0 | 3,3% | 1 336,9 | 3,9% |

zdroj dat: výkaz ERÚ-1, OTE, a.s.

| | Spotřeba elektřiny netto [MWh] | | | | | |
|---------------|-----------------------------------|------------|------------------|------------|------------------|------------|
| | Říjen | | Listopad | | Prosinec | |
| | Kraj | Podíl v ČR | Kraj | Podíl v ČR | Kraj | Podíl v ČR |
| Celkem | 1 650 145,6 | | | | | |
| | 548 258,6 | 11,8% | 547 282,9 | 11,3% | 554 604,1 | 11,1% |
| VO z vvn | 155 728,5 | 23,8% | 138 806,4 | 22,0% | 130 065,9 | 22,0% |
| VO z vn | 218 668,5 | 10,9% | 212 071,7 | 10,8% | 197 946,6 | 10,9% |
| MOP | 56 629,9 | 8,7% | 60 499,2 | 8,6% | 65 179,6 | 8,8% |
| MOO | 117 231,7 | 8,7% | 135 905,5 | 8,8% | 161 412,1 | 8,8% |

zdroj dat: výkaz ERÚ-2

Podíl kraje na spotřebě elektřiny v ČR

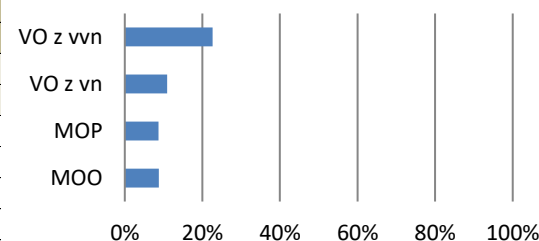

Podíl technologií na výrobě elektřiny brutto

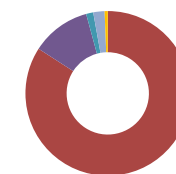

Podíl kraje na instalovaném výkonu v ČR

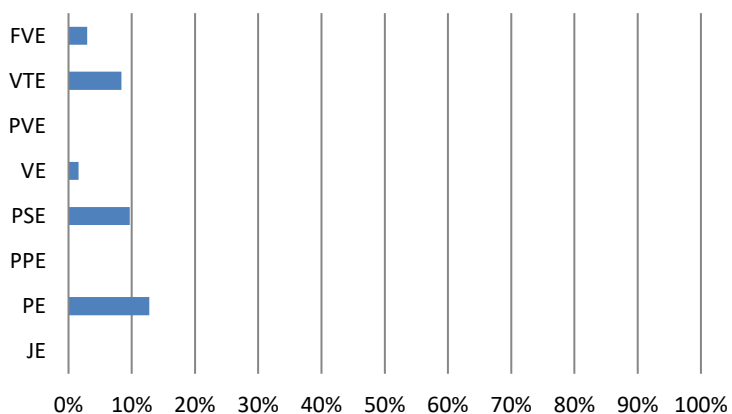

Výroba elektřiny brutto (GWh)

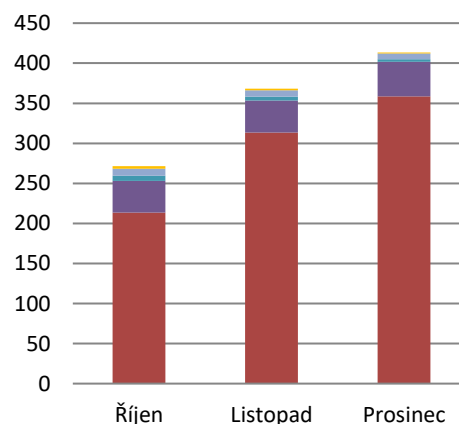

Podíl kraje na výrobě elektřiny brutto v ČR

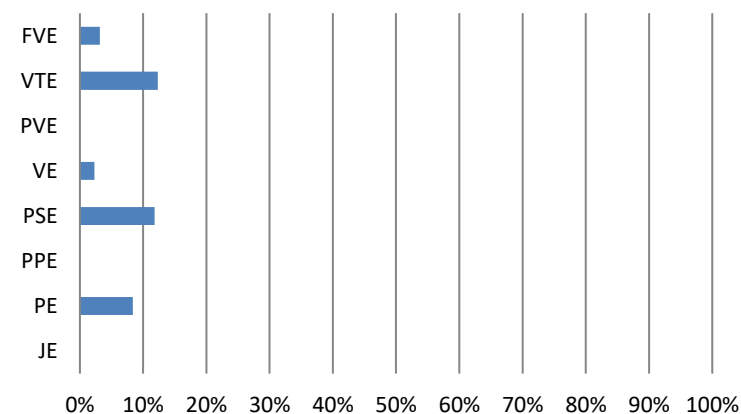

| | Celkový instalovaný výkon [MW _e] | | | | | | Výroba elektřiny brutto [MWh] | | | | | |
|---------------|---|------------|----------------|------------|----------------|------------|----------------------------------|------------|------------------|------------|------------------|------------|
| | Říjen | | Listopad | | Prosinec | | Říjen | | Listopad | | Prosinec | |
| | Kraj | Podíl v ČR | Kraj | Podíl v ČR | Kraj | Podíl v ČR | Kraj | Podíl v ČR | Kraj | Podíl v ČR | Kraj | Podíl v ČR |
| Celkem | 1 048,5 | | | | | | 413 098,7 | | | | | |
| | 1 047,0 | 4,9% | 1 049,0 | 4,9% | 1 048,5 | 4,9% | 131 421,9 | 1,9% | 132 309,0 | 1,7% | 149 367,8 | 1,9% |
| JE | 0,0 | 0,0% | 0,0 | 0,0% | 0,0 | 0,0% | 0,0 | 0,0% | 0,0 | 0,0% | 0,0 | 0,0% |
| PE | 111,6 | 1,1% | 111,6 | 1,1% | 111,6 | 1,1% | 24 758,5 | 0,8% | 27 646,0 | 0,7% | 33 386,7 | 0,9% |
| PPE | 0,0 | 0,0% | 0,0 | 0,0% | 0,0 | 0,0% | 0,0 | 0,0% | 0,0 | 0,0% | 0,0 | 0,0% |
| PSE | 116,7 | 12,3% | 118,9 | 12,4% | 118,9 | 12,4% | 25 419,8 | 7,6% | 27 447,5 | 7,9% | 27 943,4 | 7,8% |
| VE | 12,8 | 1,2% | 12,7 | 1,2% | 12,4 | 1,1% | 3 560,0 | 1,5% | 3 435,9 | 1,4% | 3 474,7 | 2,1% |
| PVE | 650,0 | 55,5% | 650,0 | 55,5% | 650,0 | 55,5% | 62 899,0 | 61,2% | 65 148,9 | 61,2% | 74 544,9 | 60,1% |
| VTE | 45,9 | 13,5% | 45,9 | 13,5% | 45,9 | 13,5% | 9 144,6 | 13,3% | 5 881,7 | 11,8% | 8 330,1 | 11,6% |
| FVE | 109,9 | 5,3% | 109,9 | 5,3% | 109,7 | 5,3% | 5 640,0 | 5,2% | 2 749,0 | 4,6% | 1 688,0 | 4,9% |

zdroj dat: výkaz ERÚ-1, OTE, a.s.

| | Spotřeba elektřiny netto [MWh] | | | | | |
|---------------|-----------------------------------|------------|------------------|------------|------------------|------------|
| | Říjen | | Listopad | | Prosinec | |
| | Kraj | Podíl v ČR | Kraj | Podíl v ČR | Kraj | Podíl v ČR |
| Celkem | 853 460,2 | | | | | |
| | 276 208,3 | 5,9% | 288 159,8 | 6,0% | 289 092,1 | 5,8% |
| VO z vvn | 34 339,7 | 5,3% | 32 790,8 | 5,2% | 30 784,0 | 5,2% |
| VO z vn | 139 611,7 | 7,0% | 139 804,3 | 7,1% | 124 118,0 | 6,8% |
| MOP | 31 510,8 | 4,8% | 33 715,6 | 4,8% | 36 245,1 | 4,9% |
| MOO | 70 746,0 | 5,3% | 81 849,1 | 5,3% | 97 945,1 | 5,3% |

zdroj dat: výkaz ERÚ-2

Podíl kraje na spotřebě elektřiny v ČR

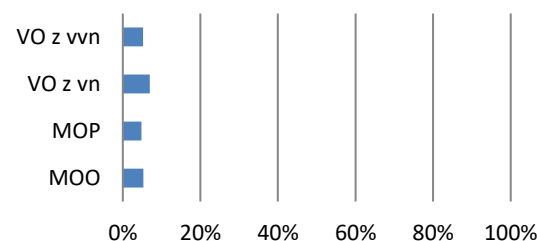

Podíl technologií na výrobě elektřiny brutto

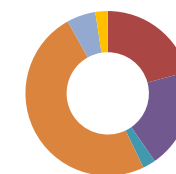

Podíl kraje na instalovaném výkonu v ČR

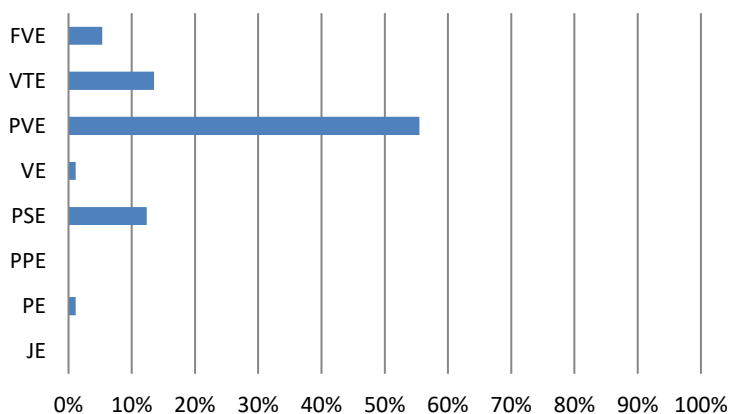

Výroba elektřiny brutto (GWh)

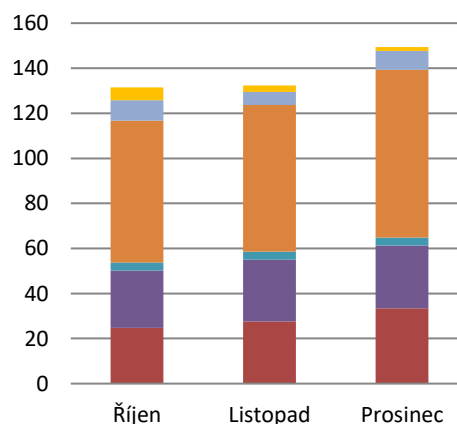

Podíl kraje na výrobě elektřiny brutto v ČR

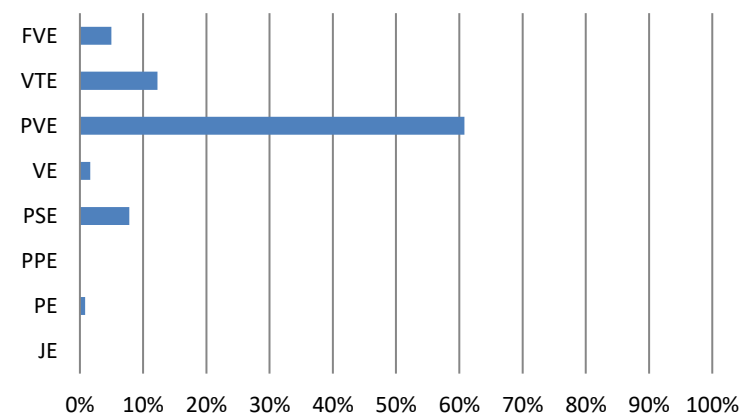

| | Celkový instalovaný výkon [MW _e] | | | | | | Výroba elektřiny brutto [MWh] | | | | | |
|---------------|---|------------|----------------|------------|----------------|------------|----------------------------------|------------|------------------|------------|------------------|------------|
| | Říjen | | Listopad | | Prosinec | | Říjen | | Listopad | | Prosinec | |
| | Kraj | Podíl v ČR | Kraj | Podíl v ČR | Kraj | Podíl v ČR | Kraj | Podíl v ČR | Kraj | Podíl v ČR | Kraj | Podíl v ČR |
| Celkem | 1 472,3 | | | | | | 1 478 141,9 | | | | | |
| | 1 473,0 | 6,9% | 1 472,9 | 6,9% | 1 472,3 | 6,9% | 414 540,5 | 5,9% | 511 265,7 | 6,6% | 552 335,7 | 7,1% |
| JE | 0,0 | 0,0% | 0,0 | 0,0% | 0,0 | 0,0% | 0,0 | 0,0% | 0,0 | 0,0% | 0,0 | 0,0% |
| PE | 1 273,7 | 12,7% | 1 273,7 | 12,7% | 1 273,7 | 12,7% | 371 441,3 | 11,6% | 470 211,9 | 12,4% | 515 155,9 | 14,3% |
| PPE | 0,0 | 0,0% | 0,0 | 0,0% | 0,0 | 0,0% | 0,0 | 0,0% | 0,0 | 0,0% | 0,0 | 0,0% |
| PSE | 55,9 | 5,9% | 55,9 | 5,8% | 55,9 | 5,8% | 28 158,0 | 8,4% | 28 668,7 | 8,3% | 28 540,8 | 8,0% |
| VE | 29,8 | 2,7% | 29,8 | 2,7% | 29,7 | 2,7% | 8 977,6 | 3,9% | 9 459,4 | 3,9% | 5 099,6 | 3,0% |
| PVE | 0,0 | 0,0% | 0,0 | 0,0% | 0,0 | 0,0% | 0,0 | 0,0% | 0,0 | 0,0% | 0,0 | 0,0% |
| VTE | 19,2 | 5,7% | 19,2 | 5,7% | 19,2 | 5,7% | 1 636,6 | 2,4% | 648,9 | 1,3% | 2 055,4 | 2,9% |
| FVE | 94,4 | 4,6% | 94,2 | 4,6% | 93,7 | 4,6% | 4 327,1 | 4,0% | 2 276,8 | 3,8% | 1 484,0 | 4,3% |

zdroj dat: výkaz ERÚ-1, OTE, a.s.

| | Spotřeba elektřiny netto [MWh] | | | | | |
|---------------|-----------------------------------|------------|------------------|------------|------------------|------------|
| | Říjen | | Listopad | | Prosinec | |
| | Kraj | Podíl v ČR | Kraj | Podíl v ČR | Kraj | Podíl v ČR |
| Celkem | 659 256,7 | | | | | |
| | 211 249,5 | 4,5% | 221 697,0 | 4,6% | 226 310,2 | 4,5% |
| VO z vvn | 28 074,8 | 4,3% | 25 671,8 | 4,1% | 23 219,8 | 3,9% |
| VO z vn | 86 334,2 | 4,3% | 86 804,6 | 4,4% | 77 317,1 | 4,3% |
| MOP | 33 480,7 | 5,1% | 35 768,3 | 5,1% | 38 535,4 | 5,2% |
| MOO | 63 359,8 | 4,7% | 73 452,4 | 4,8% | 87 237,8 | 4,7% |

zdroj dat: výkaz ERÚ-2

Podíl kraje na spotřebě elektřiny v ČR

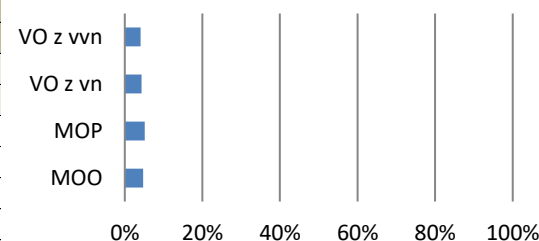

Podíl technologií na výrobě elektřiny brutto

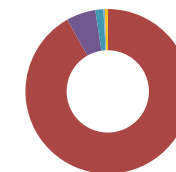

Podíl kraje na instalovaném výkonu v ČR

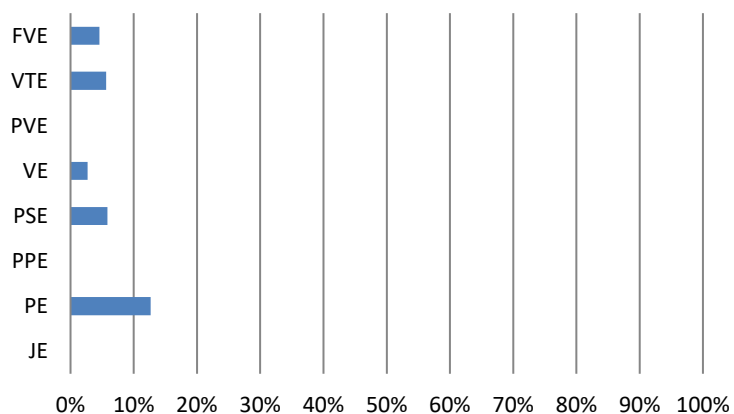

Výroba elektřiny brutto (GWh)

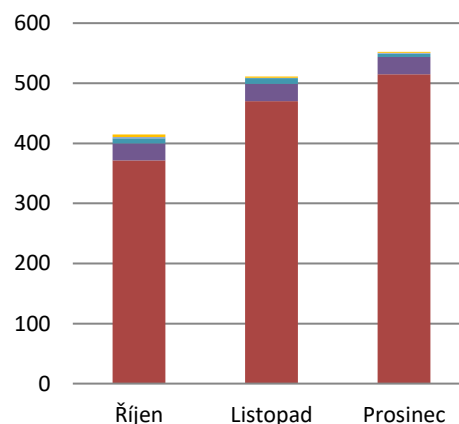

Podíl kraje na výrobě elektřiny brutto v ČR

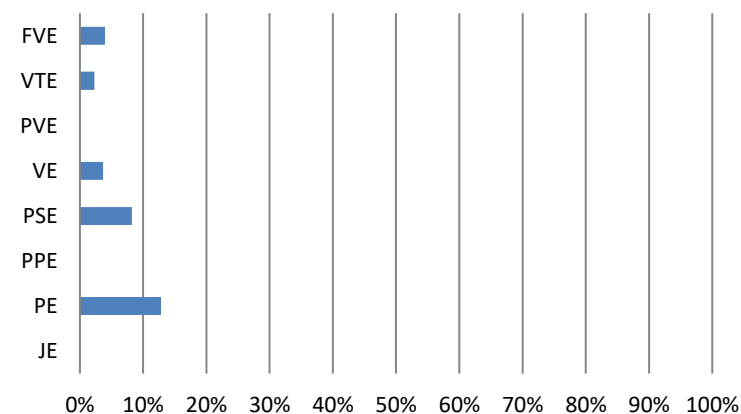

| | Celkový instalovaný výkon [MW _e] | | | | | | Výroba elektřiny brutto [MWh] | | | | | |
|---------------|---|------------|--------------|------------|--------------|------------|----------------------------------|------------|------------------|------------|------------------|------------|
| | Říjen | | Listopad | | Prosinec | | Říjen | | Listopad | | Prosinec | |
| | Kraj | Podíl v ČR | Kraj | Podíl v ČR | Kraj | Podíl v ČR | Kraj | Podíl v ČR | Kraj | Podíl v ČR | Kraj | Podíl v ČR |
| Celkem | 565,8 | | | | | | 343 185,4 | | | | | |
| | 567,5 | 2,7% | 565,3 | 2,6% | 565,8 | 2,7% | 114 356,9 | 1,6% | 113 449,4 | 1,5% | 115 379,1 | 1,5% |
| JE | 0,0 | 0,0% | 0,0 | 0,0% | 0,0 | 0,0% | 0,0 | 0,0% | 0,0 | 0,0% | 0,0 | 0,0% |
| PE | 262,1 | 2,6% | 262,1 | 2,6% | 262,1 | 2,6% | 73 983,2 | 2,3% | 75 840,6 | 2,0% | 83 239,8 | 2,3% |
| PPE | 0,0 | 0,0% | 0,0 | 0,0% | 0,0 | 0,0% | 0,0 | 0,0% | 0,0 | 0,0% | 0,0 | 0,0% |
| PSE | 67,6 | 7,1% | 68,6 | 7,2% | 69,7 | 7,2% | 23 271,7 | 7,0% | 24 025,5 | 6,9% | 23 445,5 | 6,6% |
| VE | 20,8 | 1,9% | 20,7 | 1,9% | 20,6 | 1,9% | 5 933,4 | 2,6% | 6 289,1 | 2,6% | 4 771,7 | 2,8% |
| PVE | 1,5 | 0,1% | 1,5 | 0,1% | 1,5 | 0,1% | 0,7 | 0,0% | 1,0 | 0,0% | 0,0 | 0,0% |
| VTE | 5,3 | 1,6% | 5,3 | 1,6% | 5,3 | 1,6% | 758,3 | 1,1% | 373,4 | 0,7% | 668,1 | 0,9% |
| FVE | 210,2 | 10,2% | 207,1 | 10,1% | 206,6 | 10,1% | 10 409,7 | 9,6% | 6 919,9 | 11,5% | 3 254,1 | 9,4% |

zdroj dat: výkaz ERÚ-1, OTE, a.s.

| | Spotřeba elektřiny netto [MWh] | | | | | |
|---------------|-----------------------------------|------------|------------------|------------|------------------|------------|
| | Říjen | | Listopad | | Prosinec | |
| | Kraj | Podíl v ČR | Kraj | Podíl v ČR | Kraj | Podíl v ČR |
| Celkem | 800 256,5 | | | | | |
| | 256 410,8 | 5,5% | 267 801,6 | 5,5% | 276 044,0 | 5,5% |
| VO z vvn | 15 670,8 | 2,4% | 15 757,0 | 2,5% | 15 046,3 | 2,6% |
| VO z vn | 124 353,3 | 6,2% | 120 696,1 | 6,2% | 109 633,0 | 6,0% |
| MOP | 39 328,4 | 6,0% | 42 015,5 | 6,0% | 45 266,0 | 6,1% |
| MOO | 77 058,3 | 5,7% | 89 332,9 | 5,8% | 106 098,8 | 5,8% |

zdroj dat: výkaz ERÚ-2

Podíl kraje na spotřebě elektřiny v ČR

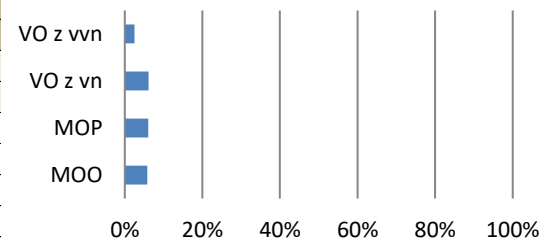

Podíl technologií na výrobě elektřiny brutto

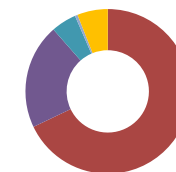

Podíl kraje na instalovaném výkonu v ČR

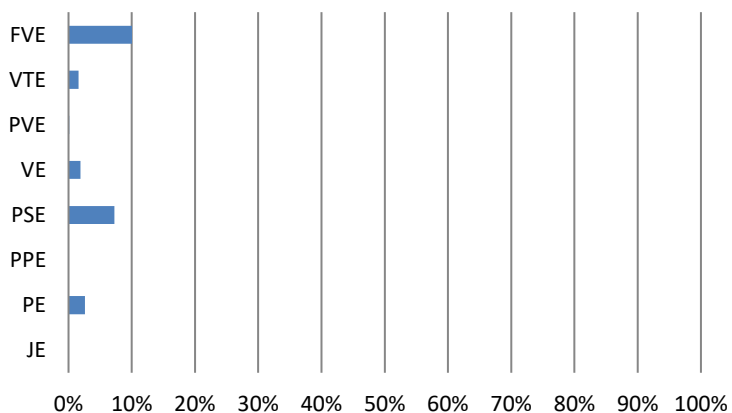

Výroba elektřiny brutto (GWh)

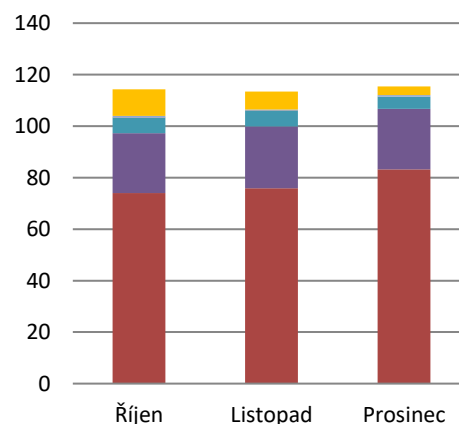

Podíl kraje na výrobě elektřiny brutto v ČR

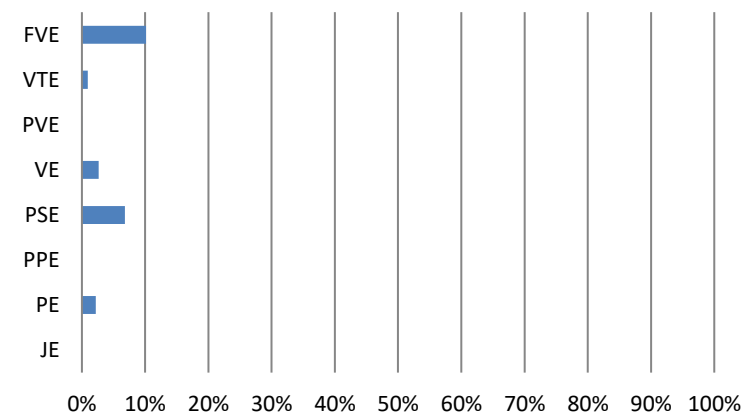

| | Celkový instalovaný výkon [MW _e] | | | | | | Výroba elektřiny brutto [MWh] | | | | | |
|---------------|---|------------|----------------|------------|----------------|------------|----------------------------------|------------|------------------|------------|------------------|------------|
| | Říjen | | Listopad | | Prosinec | | Říjen | | Listopad | | Prosinec | |
| | Kraj | Podíl v ČR | Kraj | Podíl v ČR | Kraj | Podíl v ČR | Kraj | Podíl v ČR | Kraj | Podíl v ČR | Kraj | Podíl v ČR |
| Celkem | 2 792,7 | | | | | | 2 123 087,3 | | | | | |
| | 2 793,9 | 13,1% | 2 794,3 | 13,1% | 2 792,7 | 13,1% | 733 049,2 | 10,4% | 756 540,0 | 9,8% | 633 498,1 | 8,2% |
| JE | 0,0 | 0,0% | 0,0 | 0,0% | 0,0 | 0,0% | 0,0 | 0,0% | 0,0 | 0,0% | 0,0 | 0,0% |
| PE | 1 652,4 | 16,4% | 1 652,4 | 16,4% | 1 652,4 | 16,4% | 567 071,1 | 17,8% | 580 076,3 | 15,3% | 524 795,5 | 14,5% |
| PPE | 0,0 | 0,0% | 0,0 | 0,0% | 0,0 | 0,0% | 0,0 | 0,0% | 0,0 | 0,0% | 0,0 | 0,0% |
| PSE | 198,2 | 20,8% | 198,7 | 20,7% | 198,7 | 20,6% | 35 289,8 | 10,6% | 36 158,1 | 10,4% | 37 569,7 | 10,6% |
| VE | 644,3 | 58,9% | 644,3 | 59,0% | 644,3 | 59,1% | 117 056,5 | 50,6% | 132 749,2 | 55,2% | 66 013,8 | 39,2% |
| PVE | 45,0 | 3,8% | 45,0 | 3,8% | 45,0 | 3,8% | 0,0 | 0,0% | 0,0 | 0,0% | 0,0 | 0,0% |
| VTE | 6,0 | 1,8% | 6,0 | 1,8% | 6,0 | 1,8% | 789,0 | 1,1% | 432,7 | 0,9% | 553,7 | 0,8% |
| FVE | 247,9 | 12,0% | 247,8 | 12,0% | 246,2 | 12,0% | 12 842,8 | 11,9% | 7 123,7 | 11,8% | 4 565,5 | 13,2% |

zdroj dat: výkaz ERÚ-1, OTE, a.s.

| | Spotřeba elektřiny netto [MWh] | | | | | |
|---------------|-----------------------------------|------------|------------------|------------|------------------|------------|
| | Říjen | | Listopad | | Prosinec | |
| | Kraj | Podíl v ČR | Kraj | Podíl v ČR | Kraj | Podíl v ČR |
| Celkem | 2 048 074,1 | | | | | |
| | 634 437,7 | 13,6% | 686 284,7 | 14,2% | 727 351,6 | 14,6% |
| VO z vvn | 57 103,4 | 8,7% | 66 562,5 | 10,6% | 65 320,8 | 11,1% |
| VO z vn | 248 394,4 | 12,4% | 246 013,3 | 12,5% | 228 067,0 | 12,5% |
| MOP | 83 853,8 | 12,8% | 89 583,1 | 12,7% | 96 513,5 | 13,0% |
| MOO | 245 086,2 | 18,2% | 284 125,8 | 18,5% | 337 450,3 | 18,3% |

zdroj dat: výkaz ERÚ-2

Podíl kraje na spotřebě elektřiny v ČR

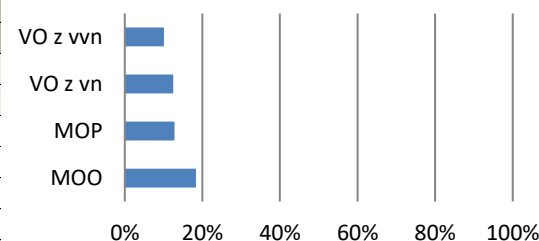

Podíl technologií na výrobě elektřiny brutto

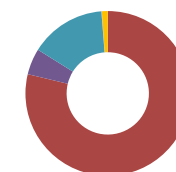

Podíl kraje na instalovaném výkonu v ČR

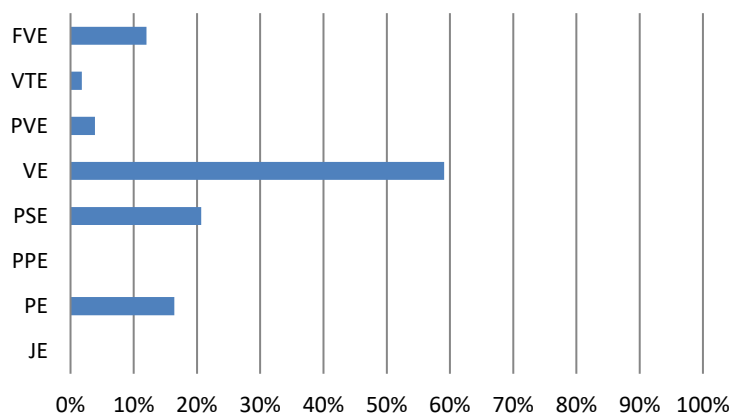

Výroba elektřiny brutto (GWh)

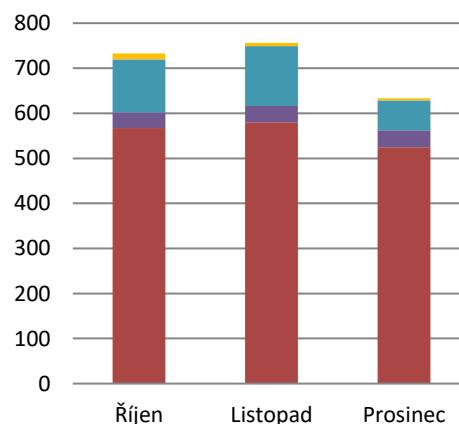

Podíl kraje na výrobě elektřiny brutto v ČR

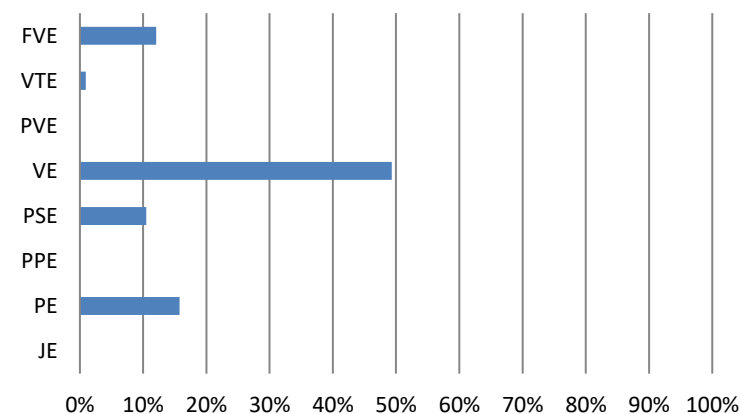

7.13. Výroba a spotřeba: Ústecký kraj

IV. čtvrtletí 2020

| | Celkový instalovaný výkon [MW _e] | | | | | | Výroba elektřiny brutto [MWh] | | | | | |
|---------------|--|------------|----------------|------------|----------------|------------|-------------------------------|------------|--------------------|------------|--------------------|------------|
| | Říjen | | Listopad | | Prosinec | | Říjen | | Listopad | | Prosinec | |
| | Kraj | Podíl v ČR | Kraj | Podíl v ČR | Kraj | Podíl v ČR | Kraj | Podíl v ČR | Kraj | Podíl v ČR | Kraj | Podíl v ČR |
| Celkem | 5 219,4 | | | | | | 6 343 115,5 | | | | | |
| | 5 219,8 | 24,5% | 5 219,5 | 24,5% | 5 219,4 | 24,5% | 1 750 051,9 | 24,8% | 2 428 663,4 | 31,5% | 2 164 400,2 | 28,0% |
| JE | 0,0 | 0,0% | 0,0 | 0,0% | 0,0 | 0,0% | 0,0 | 0,0% | 0,0 | 0,0% | 0,0 | 0,0% |
| PE | 4 003,4 | 39,8% | 4 003,4 | 39,8% | 4 003,4 | 39,8% | 1 635 474,4 | 51,3% | 2 022 912,0 | 53,2% | 1 740 426,0 | 48,2% |
| PPE | 845,0 | 62,0% | 845,0 | 62,0% | 845,0 | 62,0% | 48 302,7 | 16,8% | 346 882,7 | 56,8% | 364 910,7 | 56,7% |
| PSE | 45,2 | 4,8% | 45,2 | 4,7% | 45,4 | 4,7% | 15 595,5 | 4,7% | 17 943,3 | 5,2% | 18 127,0 | 5,1% |
| VE | 76,8 | 7,0% | 76,8 | 7,0% | 76,8 | 7,0% | 26 718,0 | 11,6% | 26 110,8 | 10,8% | 24 945,0 | 14,8% |
| PVE | 0,0 | 0,0% | 0,0 | 0,0% | 0,0 | 0,0% | 0,0 | 0,0% | 0,0 | 0,0% | 0,0 | 0,0% |
| VTE | 86,8 | 25,6% | 86,8 | 25,6% | 86,8 | 25,6% | 16 821,4 | 24,4% | 10 555,4 | 21,1% | 13 926,1 | 19,4% |
| FVE | 162,6 | 7,9% | 162,3 | 7,9% | 162,0 | 7,9% | 7 140,0 | 6,6% | 4 259,2 | 7,1% | 2 065,4 | 6,0% |

zdroj dat: výkaz ERÚ-1, OTE, a.s.

| | Spotřeba elektřiny netto [MWh] | | | | | |
|---------------|--------------------------------|------------|------------------|------------|------------------|------------|
| | Říjen | | Listopad | | Prosinec | |
| | Kraj | Podíl v ČR | Kraj | Podíl v ČR | Kraj | Podíl v ČR |
| Celkem | 1 369 196,0 | | | | | |
| | 451 245,7 | 9,7% | 458 011,0 | 9,5% | 459 939,2 | 9,2% |
| VO z vvn | 169 857,5 | 26,0% | 159 580,0 | 25,3% | 153 069,6 | 25,9% |
| VO z vn | 143 677,2 | 7,2% | 142 994,5 | 7,3% | 127 729,2 | 7,0% |
| MOP | 46 293,7 | 7,1% | 49 457,5 | 7,0% | 53 271,3 | 7,2% |
| MOO | 91 417,3 | 6,8% | 105 979,1 | 6,9% | 125 869,1 | 6,8% |

zdroj dat: výkaz ERÚ-2

Podíl kraje na spotřebě elektřiny v ČR

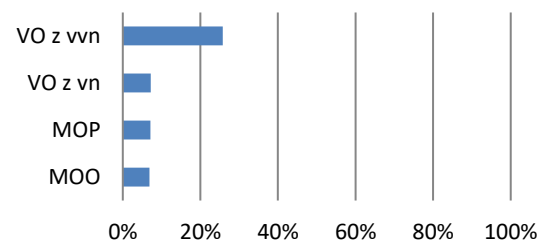

Podíl technologií na výrobě elektřiny brutto

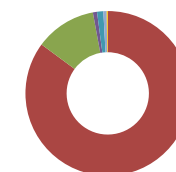

Podíl kraje na instalovaném výkonu v ČR

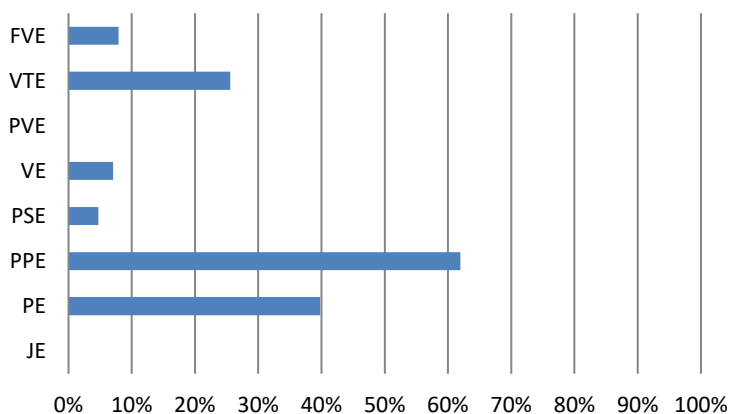

Výroba elektřiny brutto (GWh)

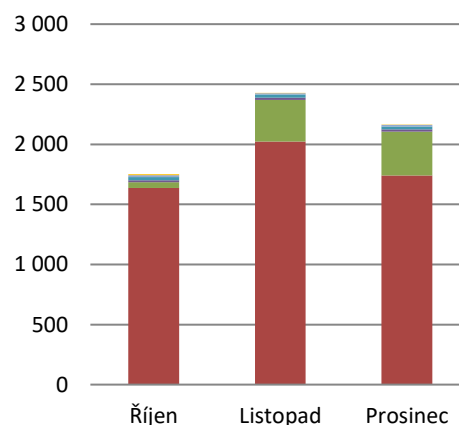

Podíl kraje na výrobě elektřiny brutto v ČR

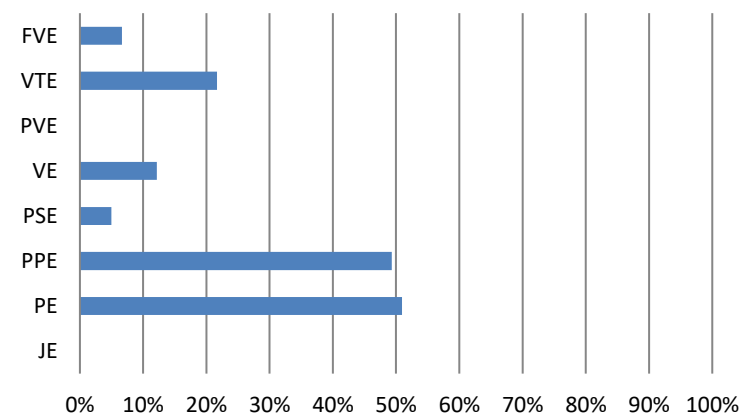

| | Celkový instalovaný výkon [MW _e] | | | | | | Výroba elektřiny brutto [MWh] | | | | | |
|---------------|---|------------|--------------|------------|--------------|------------|----------------------------------|------------|-----------------|------------|-----------------|------------|
| | Říjen | | Listopad | | Prosinec | | Říjen | | Listopad | | Prosinec | |
| | Kraj | Podíl v ČR | Kraj | Podíl v ČR | Kraj | Podíl v ČR | Kraj | Podíl v ČR | Kraj | Podíl v ČR | Kraj | Podíl v ČR |
| Celkem | 329,0 | | | | | | 143 789,0 | | | | | |
| | 329,0 | 1,5% | 328,8 | 1,5% | 329,0 | 1,5% | 47 043,7 | 0,7% | 45 861,5 | 0,6% | 50 883,7 | 0,7% |
| JE | 0,0 | 0,0% | 0,0 | 0,0% | 0,0 | 0,0% | 0,0 | 0,0% | 0,0 | 0,0% | 0,0 | 0,0% |
| PE | 132,5 | 1,3% | 132,5 | 1,3% | 132,5 | 1,3% | 25 581,6 | 0,8% | 27 261,8 | 0,7% | 34 786,9 | 1,0% |
| PPE | 0,0 | 0,0% | 0,0 | 0,0% | 0,0 | 0,0% | 0,0 | 0,0% | 0,0 | 0,0% | 0,0 | 0,0% |
| PSE | 32,4 | 3,4% | 32,4 | 3,4% | 32,4 | 3,4% | 10 522,1 | 3,2% | 10 894,9 | 3,1% | 10 371,6 | 2,9% |
| VE | 7,6 | 0,7% | 7,6 | 0,7% | 7,6 | 0,7% | 2 480,0 | 1,1% | 2 982,5 | 1,2% | 2 657,1 | 1,6% |
| PVE | 0,0 | 0,0% | 0,0 | 0,0% | 0,0 | 0,0% | 0,0 | 0,0% | 0,0 | 0,0% | 0,0 | 0,0% |
| VTE | 0,2 | 0,1% | 0,2 | 0,1% | 0,2 | 0,1% | 15,1 | 0,0% | 12,8 | 0,0% | 19,2 | 0,0% |
| FVE | 156,3 | 7,6% | 156,0 | 7,6% | 156,2 | 7,6% | 8 444,9 | 7,8% | 4 709,5 | 7,8% | 3 049,0 | 8,8% |

zdroj dat: výkaz ERÚ-1, OTE, a.s.

| | Spotřeba elektřiny netto [MWh] | | | | | |
|---------------|-----------------------------------|------------|------------------|------------|------------------|------------|
| | Říjen | | Listopad | | Prosinec | |
| | Kraj | Podíl v ČR | Kraj | Podíl v ČR | Kraj | Podíl v ČR |
| Celkem | 774 509,9 | | | | | |
| | 251 113,0 | 5,4% | 263 393,8 | 5,4% | 260 003,1 | 5,2% |
| VO z vvn | 48 033,2 | 7,3% | 46 765,0 | 7,4% | 35 829,1 | 6,1% |
| VO z vn | 88 829,3 | 4,4% | 88 528,4 | 4,5% | 75 207,7 | 4,1% |
| MOP | 34 224,3 | 5,2% | 36 210,0 | 5,1% | 35 922,6 | 4,8% |
| MOO | 80 026,2 | 5,9% | 91 890,3 | 6,0% | 113 043,7 | 6,1% |

zdroj dat: výkaz ERÚ-2

Podíl kraje na spotřebě elektřiny v ČR

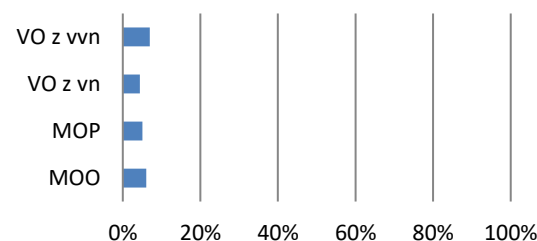

Podíl technologií na výrobě elektřiny brutto

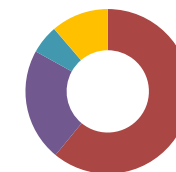

Podíl kraje na instalovaném výkonu v ČR

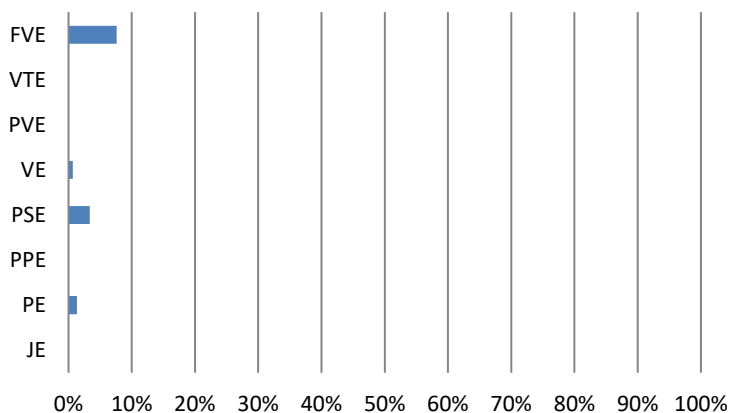

Výroba elektřiny brutto (GWh)

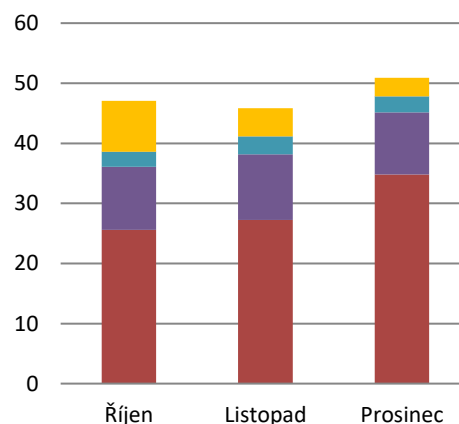

Podíl kraje na výrobě elektřiny brutto v ČR

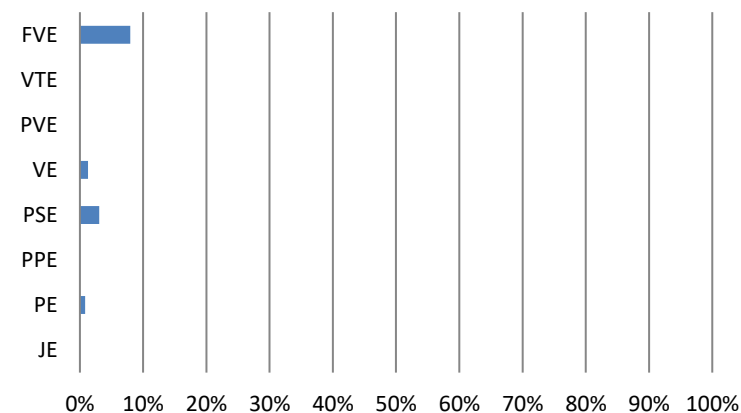

8. Přeshraniční fyzické toky [GWh]

IV. čtvrtletí 2020

| | I. čtvrtletí | | | II. čtvrtletí | | | III. čtvrtletí | | | IV. čtvrtletí | | | Celkem |
|----------------------|-----------------|----------------|----------------|-----------------|----------------|---------------|-----------------|-----------------|-----------------|-----------------|-----------------|-----------------|------------------|
| | Leden | Únor | Březen | Duben | Květen | Červen | Červenec | Srpen | Září | Říjen | Listopad | Prosinec | |
| Saldo | -2 034,9 | | | -2 137,7 | | | -2 808,0 | | | -3 172,2 | | | -10 152,9 |
| Export celkem | -866,8 | -672,9 | -495,2 | -394,6 | -791,1 | -952,0 | -562,8 | -1 195,7 | -1 049,6 | -891,5 | -1 219,2 | -1 061,6 | -23 520,9 |
| Export na úrovni PS | -2 514,5 | -1 952,1 | -1 680,9 | -1 475,8 | -1 774,0 | -1 620,1 | -1 621,7 | -1 901,6 | -1 797,1 | -2 018,8 | -2 395,0 | -2 358,5 | -23 110,0 |
| do Polska | -14,6 | -41,8 | -81,3 | -105,7 | -189,3 | -237,9 | -70,4 | -179,3 | -90,0 | -152,9 | -73,3 | -31,3 | -1 267,8 |
| do Německa | -122,6 | -176,3 | -176,5 | -140,7 | -156,5 | -295,3 | -179,1 | -330,1 | -433,8 | -407,2 | -339,8 | -414,3 | -3 172,3 |
| do Rakouska | -1 112,6 | -782,7 | -666,1 | -546,6 | -681,1 | -443,0 | -571,9 | -691,0 | -672,2 | -586,9 | -982,0 | -951,0 | -8 687,1 |
| na Slovensko | -1 264,7 | -951,3 | -757,0 | -682,9 | -747,1 | -643,8 | -800,3 | -701,3 | -601,0 | -871,8 | -999,8 | -961,9 | -9 982,8 |
| Export na úrovni DS | -44,9 | -41,5 | -33,1 | -24,8 | -20,9 | -46,3 | -27,2 | -33,8 | -24,9 | -37,3 | -45,1 | -30,9 | -410,9 |
| do Polska | -44,8 | -41,4 | -33,1 | -24,8 | -20,8 | -46,3 | -27,2 | -33,7 | -24,9 | -37,3 | -45,0 | -30,6 | -409,9 |
| do Německa | 0,0 | 0,0 | 0,0 | 0,0 | 0,0 | 0,0 | 0,0 | 0,0 | 0,0 | 0,0 | 0,0 | 0,0 | 0,0 |
| do Rakouska | 0,0 | 0,0 | 0,0 | 0,0 | 0,0 | 0,0 | 0,0 | 0,0 | 0,0 | 0,0 | 0,0 | 0,0 | 0,0 |
| na Slovensko | -0,2 | -0,1 | -0,1 | 0,0 | 0,0 | 0,0 | 0,0 | 0,0 | -0,1 | 0,0 | -0,1 | -0,3 | -1,0 |
| Import celkem | 1 692,6 | 1 320,7 | 1 218,9 | 1 106,0 | 1 003,8 | 714,5 | 1 086,1 | 739,7 | 772,5 | 1 164,6 | 1 220,9 | 1 327,9 | 13 368,1 |
| Import na úrovni PS | 1 692,5 | 1 313,0 | 1 218,9 | 1 105,8 | 1 002,2 | 713,5 | 1 085,9 | 739,7 | 772,3 | 1 149,0 | 1 201,5 | 1 307,7 | 13 301,9 |
| z Polska | 550,1 | 303,4 | 313,5 | 266,8 | 201,9 | 158,8 | 254,8 | 224,1 | 211,3 | 250,6 | 372,5 | 478,1 | 3 585,9 |
| z Německa | 1 141,7 | 994,9 | 876,4 | 806,3 | 731,3 | 407,3 | 747,5 | 433,6 | 477,8 | 834,4 | 820,1 | 806,5 | 9 077,9 |
| z Rakouska | 0,5 | 10,8 | 23,5 | 30,8 | 46,2 | 70,7 | 72,5 | 42,3 | 26,9 | 45,2 | 5,4 | 3,7 | 378,4 |
| ze Slovenska | 0,2 | 3,9 | 5,5 | 1,9 | 22,8 | 76,7 | 11,0 | 39,6 | 56,3 | 18,8 | 3,6 | 19,4 | 259,7 |
| Import na úrovni DS | 0,1 | 7,7 | 0,0 | 0,2 | 1,6 | 1,0 | 0,2 | 0,1 | 0,2 | 15,6 | 19,4 | 20,2 | 66,1 |
| z Polska | 0,0 | 7,6 | 0,0 | 0,0 | 1,4 | 0,0 | 0,0 | 0,0 | 0,0 | 15,5 | 19,3 | 20,0 | 63,8 |
| z Německa | 0,0 | 0,0 | 0,0 | 0,0 | 0,0 | 0,0 | 0,0 | 0,0 | 0,0 | 0,0 | 0,0 | 0,0 | 0,0 |
| z Rakouska | 0,0 | 0,0 | 0,0 | 0,0 | 0,0 | 0,0 | 0,0 | 0,0 | 0,0 | 0,0 | 0,0 | 0,0 | 0,0 |
| ze Slovenska | 0,1 | 0,1 | 0,0 | 0,2 | 0,2 | 1,0 | 0,2 | 0,1 | 0,2 | 0,1 | 0,1 | 0,1 | 2,3 |

zdroj dat: výkaz ERÚ-2, ERÚ-3

Přeshraniční fyzické toky (GWh)

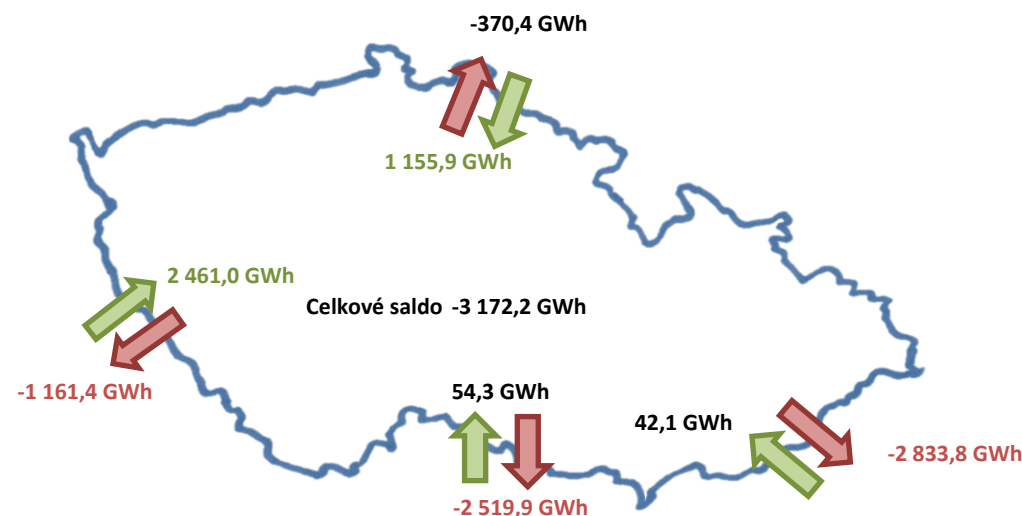
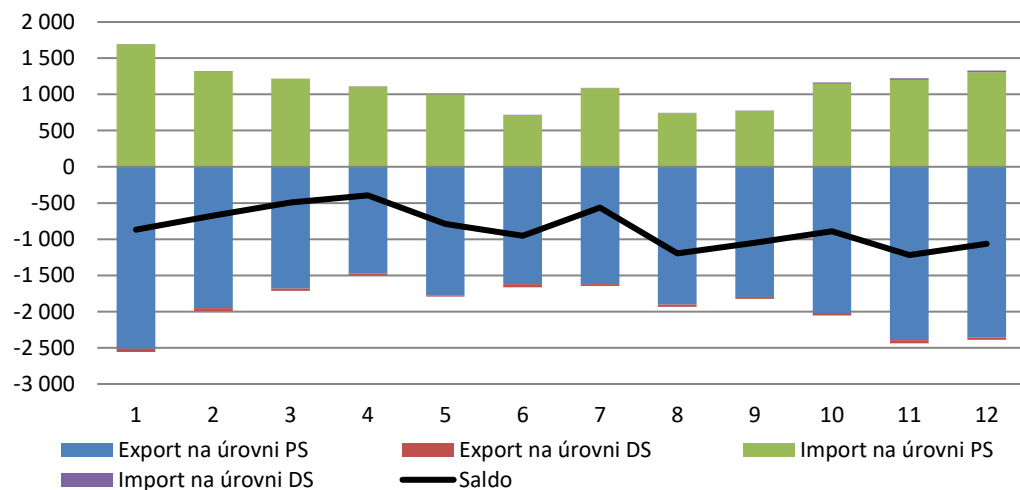

9. Maxima a minima zatížení

9.1. Měsíční maxima a minima zatížení brutto ES ČR

| | Leden | Únor | Březen | Duben | Květen | Červen | Červenec | Srpen | Září | Říjen | Listopad | Prosinec |
|------------------------|----------|----------|----------|---------|---------|---------|----------|---------|---------|----------|----------|----------|
| ■ Měsíční maximum [MW] | 11 649,4 | 11 095,7 | 10 689,6 | 9 304,8 | 8 831,0 | 8 875,5 | 9 038,6 | 8 963,9 | 9 418,1 | 10 147,8 | 11 232,9 | 11 446,2 |
| Datum | 22. 1. | 6. 2. | 3. 3. | 1. 4. | 6. 5. | 10. 6. | 2. 7. | 19. 8. | 30. 9. | 14. 10. | 26. 11. | 3. 12. |
| Hodina | 9:00 | 13:00 | 12:00 | 10:00 | 11:00 | 12:00 | 12:00 | 12:00 | 9:00 | 11:00 | 12:00 | 13:00 |
| ■ Měsíční minimum [MW] | 6 201,1 | 6 653,9 | 6 059,5 | 5 106,1 | 4 861,2 | 4 802,3 | 4 654,0 | 4 759,4 | 5 370,0 | 5 599,5 | 5 994,1 | 5 583,9 |
| Datum | 1. 1. | 2. 2. | 29. 3. | 13. 4. | 10. 5. | 28. 6. | 5. 7. | 2. 8. | 6. 9. | 4. 10. | 1. 11. | 25. 12. |
| Hodina | 3:00 | 1:00 | 1:00 | 6:00 | 5:00 | 5:00 | 5:00 | 5:00 | 5:00 | 1:00 | 4:00 | 3:00 |

zdroj dat: výkaz ERÚ-3

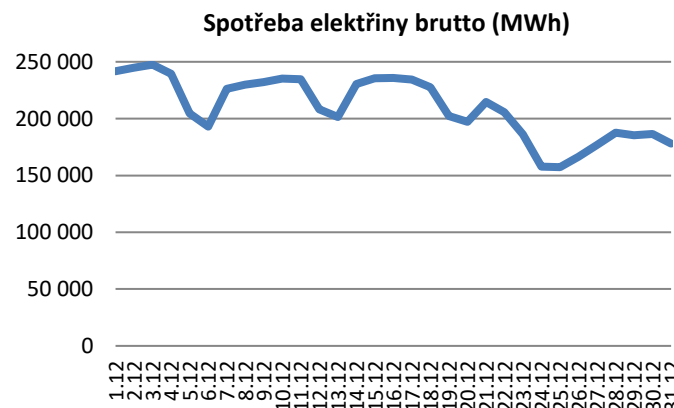
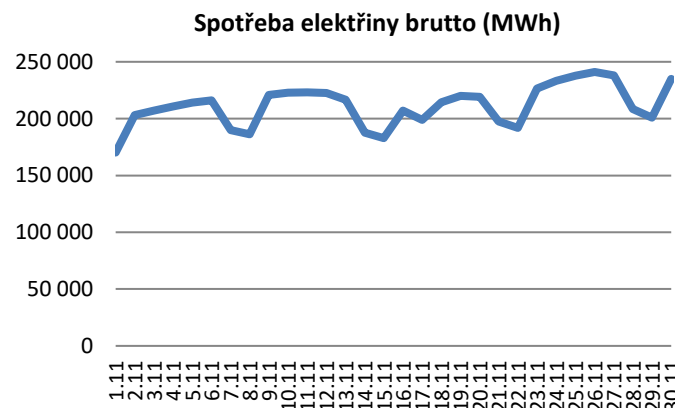
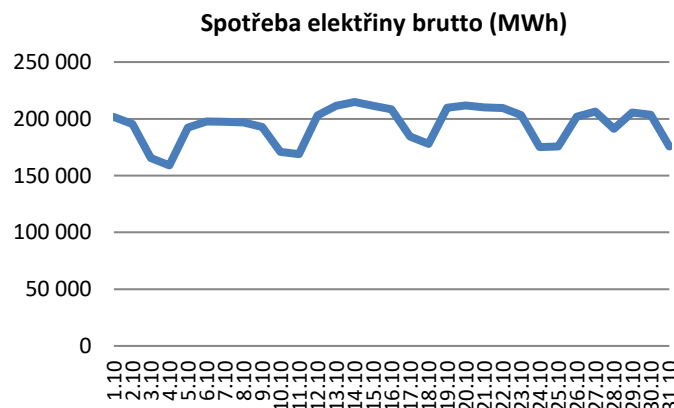
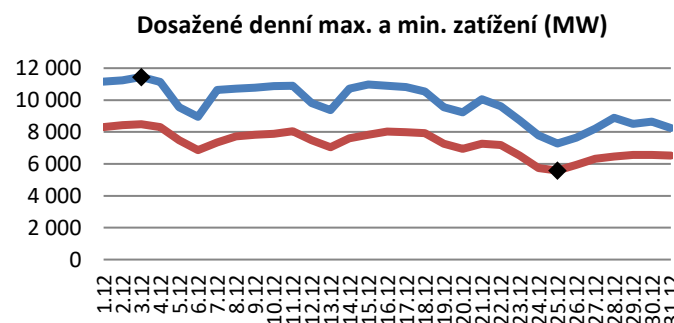
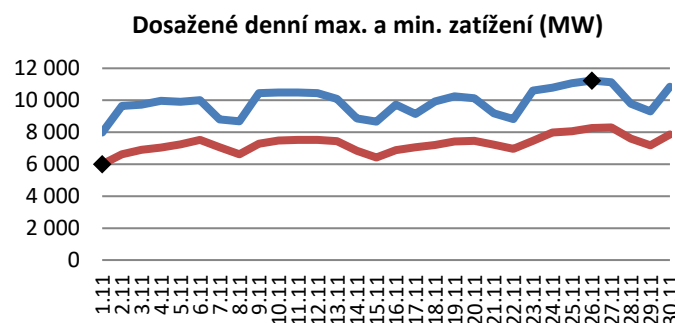
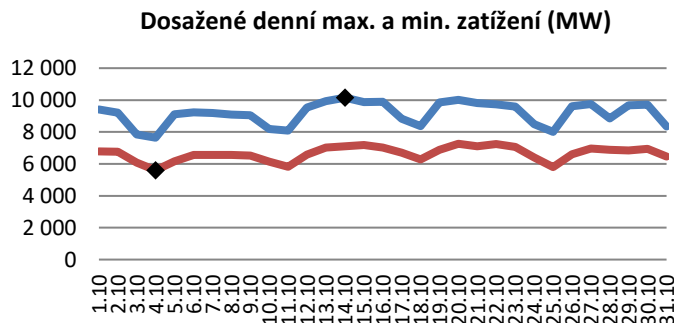
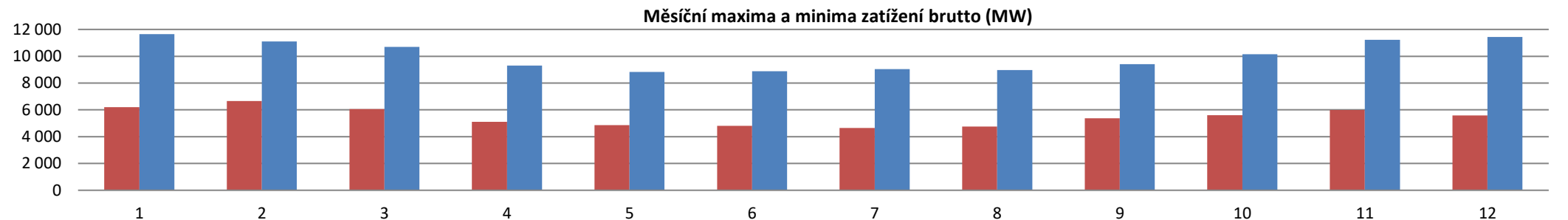

9.2. Denní maxima a minima zatížení brutto ES ČR

IV. čtvrtletí 2020

| Říjen | | Spotřeba elektřiny brutto [MWh] | Dosažené denní maximum zatížení brutto [MW] | Dosažené denní minimum zatížení brutto [MW] | Listopad | | Spotřeba elektřiny brutto [MWh] | Dosažené denní maximum zatížení brutto [MW] | Dosažené denní minimum zatížení brutto [MW] | Prosinec | | Spotřeba elektřiny brutto [MWh] | Dosažené denní maximum zatížení brutto [MW] | Dosažené denní minimum zatížení brutto [MW] |
|------------|----|---------------------------------|---|---|------------|----|---------------------------------|---|---|------------|----|---------------------------------|---|---|
| 01.10.2020 | čt | 201 707 | 9 417 | 6 781 | 01.11.2020 | ne | 170 158 | 7 981 | 5 994 | 01.12.2020 | út | 241 583 | 11 149 | 8 302 |
| 02.10.2020 | pá | 195 457 | 9 208 | 6 753 | 02.11.2020 | po | 203 164 | 9 641 | 6 625 | 02.12.2020 | st | 244 917 | 11 243 | 8 427 |
| 03.10.2020 | so | 165 585 | 7 851 | 6 075 | 03.11.2020 | út | 207 092 | 9 734 | 6 908 | 03.12.2020 | čt | 247 512 | 11 446 | 8 486 |
| 04.10.2020 | ne | 159 017 | 7 641 | 5 599 | 04.11.2020 | st | 210 856 | 9 967 | 7 049 | 04.12.2020 | pá | 239 441 | 11 144 | 8 299 |
| 05.10.2020 | po | 192 404 | 9 110 | 6 162 | 05.11.2020 | čt | 214 064 | 9 909 | 7 248 | 05.12.2020 | so | 204 382 | 9 544 | 7 493 |
| 06.10.2020 | út | 197 709 | 9 234 | 6 554 | 06.11.2020 | pá | 216 031 | 10 004 | 7 519 | 06.12.2020 | ne | 192 942 | 8 949 | 6 854 |
| 07.10.2020 | st | 197 250 | 9 193 | 6 553 | 07.11.2020 | so | 189 817 | 8 812 | 7 051 | 07.12.2020 | po | 226 317 | 10 639 | 7 353 |
| 08.10.2020 | čt | 196 698 | 9 094 | 6 551 | 08.11.2020 | ne | 186 211 | 8 690 | 6 620 | 08.12.2020 | út | 229 897 | 10 721 | 7 726 |
| 09.10.2020 | pá | 192 960 | 9 050 | 6 511 | 09.11.2020 | po | 220 765 | 10 440 | 7 273 | 09.12.2020 | st | 232 228 | 10 769 | 7 820 |
| 10.10.2020 | so | 170 875 | 8 184 | 6 130 | 10.11.2020 | út | 222 744 | 10 483 | 7 489 | 10.12.2020 | čt | 235 201 | 10 873 | 7 880 |
| 11.10.2020 | ne | 168 988 | 8 077 | 5 808 | 11.11.2020 | st | 223 180 | 10 486 | 7 524 | 11.12.2020 | pá | 234 801 | 10 900 | 8 039 |
| 12.10.2020 | po | 202 993 | 9 536 | 6 578 | 12.11.2020 | čt | 222 659 | 10 444 | 7 529 | 12.12.2020 | so | 208 089 | 9 815 | 7 480 |
| 13.10.2020 | út | 211 519 | 9 935 | 7 027 | 13.11.2020 | pá | 216 618 | 10 083 | 7 434 | 13.12.2020 | ne | 201 434 | 9 369 | 7 038 |
| 14.10.2020 | st | 214 825 | 10 148 | 7 110 | 14.11.2020 | so | 187 647 | 8 858 | 6 849 | 14.12.2020 | po | 230 304 | 10 725 | 7 595 |
| 15.10.2020 | čt | 211 442 | 9 871 | 7 191 | 15.11.2020 | ne | 182 688 | 8 657 | 6 424 | 15.12.2020 | út | 235 554 | 10 966 | 7 825 |
| 16.10.2020 | pá | 208 395 | 9 893 | 7 027 | 16.11.2020 | po | 207 127 | 9 715 | 6 888 | 16.12.2020 | st | 235 752 | 10 901 | 8 019 |
| 17.10.2020 | so | 184 441 | 8 833 | 6 696 | 17.11.2020 | út | 198 819 | 9 151 | 7 060 | 17.12.2020 | čt | 234 344 | 10 820 | 7 981 |
| 18.10.2020 | ne | 177 807 | 8 373 | 6 272 | 18.11.2020 | st | 214 389 | 9 930 | 7 205 | 18.12.2020 | pá | 227 523 | 10 535 | 7 935 |
| 19.10.2020 | po | 209 862 | 9 844 | 6 877 | 19.11.2020 | čt | 219 954 | 10 239 | 7 417 | 19.12.2020 | so | 202 406 | 9 552 | 7 271 |
| 20.10.2020 | út | 211 812 | 10 008 | 7 260 | 20.11.2020 | pá | 219 038 | 10 116 | 7 467 | 20.12.2020 | ne | 197 069 | 9 238 | 6 952 |
| 21.10.2020 | st | 210 144 | 9 815 | 7 110 | 21.11.2020 | so | 197 554 | 9 188 | 7 213 | 21.12.2020 | po | 214 636 | 10 062 | 7 260 |
| 22.10.2020 | čt | 209 642 | 9 726 | 7 249 | 22.11.2020 | ne | 191 843 | 8 827 | 6 955 | 22.12.2020 | út | 205 654 | 9 615 | 7 176 |
| 23.10.2020 | pá | 203 169 | 9 587 | 7 055 | 23.11.2020 | po | 226 416 | 10 608 | 7 460 | 23.12.2020 | st | 186 083 | 8 728 | 6 516 |
| 24.10.2020 | so | 175 237 | 8 479 | 6 403 | 24.11.2020 | út | 233 386 | 10 780 | 7 991 | 24.12.2020 | čt | 157 616 | 7 794 | 5 738 |
| 25.10.2020 | ne | 175 633 | 8 000 | 5 797 | 25.11.2020 | st | 237 646 | 11 070 | 8 067 | 25.12.2020 | pá | 157 271 | 7 277 | 5 584 |
| 26.10.2020 | po | 201 865 | 9 619 | 6 593 | 26.11.2020 | čt | 241 063 | 11 233 | 8 257 | 26.12.2020 | so | 166 520 | 7 643 | 5 937 |
| 27.10.2020 | út | 206 262 | 9 744 | 6 971 | 27.11.2020 | pá | 237 938 | 11 127 | 8 301 | 27.12.2020 | ne | 176 787 | 8 200 | 6 323 |
| 28.10.2020 | st | 191 220 | 8 856 | 6 879 | 28.11.2020 | so | 208 492 | 9 789 | 7 598 | 28.12.2020 | po | 187 647 | 8 887 | 6 461 |
| 29.10.2020 | čt | 205 622 | 9 675 | 6 834 | 29.11.2020 | ne | 200 738 | 9 297 | 7 181 | 29.12.2020 | út | 185 460 | 8 502 | 6 561 |
| 30.10.2020 | pá | 203 506 | 9 713 | 6 937 | 30.11.2020 | po | 234 971 | 10 843 | 7 859 | 30.12.2020 | st | 186 477 | 8 642 | 6 569 |
| 31.10.2020 | so | 175 747 | 8 338 | 6 460 | | | | | | 31.12.2020 | čt | 177 961 | 8 237 | 6 513 |

9.3. Den maxima zatížení ES ČR za měsíc říjen: 14. 10. 2020

IV. čtvrtletí 2020

| Hodina | JE [MW] | PE [MW] | PPE [MW] | PSE [MW] | VE [MW] | PVE [MW] | FVE [MW] | VTE [MW] | Přeshraniční saldo [MW] | Čerpání PVE [MW] | TVS _e [MW] | Zatížení brutto [MW] | Zatížení (bez TVS _e) [MW] | Spotřeba brutto [MWh] |
|--------------|--------------|--------------|-------------|-------------|------------|-------------|-------------|-------------|----------------------------|---------------------|--------------------------|-------------------------|--|--------------------------|
| 0:00 | 3 693 | 4 558 | 275 | 403 | 167 | 0 | 0 | 203 | -1 618 | -355 | -647 | 7 326 | 6 680 | 7 326 |
| 1:00 | 3 692 | 4 521 | 280 | 404 | 164 | 0 | 0 | 198 | -1 075 | -806 | -643 | 7 378 | 6 735 | 7 378 |
| 2:00 | 3 693 | 4 188 | 284 | 398 | 163 | 0 | 0 | 212 | -808 | -943 | -613 | 7 188 | 6 575 | 7 188 |
| 3:00 | 3 691 | 4 147 | 285 | 398 | 164 | 0 | 0 | 208 | -848 | -934 | -609 | 7 110 | 6 501 | 7 110 |
| 4:00 | 3 689 | 4 521 | 285 | 399 | 164 | 0 | 0 | 230 | -1 075 | -925 | -643 | 7 289 | 6 645 | 7 289 |
| 5:00 | 3 690 | 4 730 | 287 | 402 | 171 | 0 | 0 | 238 | -1 445 | -282 | -663 | 7 792 | 7 129 | 7 792 |
| 6:00 | 3 692 | 4 879 | 289 | 479 | 266 | 0 | 1 | 228 | -918 | 0 | -682 | 8 917 | 8 236 | 8 917 |
| 7:00 | 3 689 | 4 953 | 295 | 491 | 271 | 335 | 4 | 236 | -802 | 0 | -694 | 9 472 | 8 778 | 9 472 |
| 8:00 | 3 683 | 4 992 | 319 | 491 | 310 | 593 | 17 | 236 | -876 | 0 | -701 | 9 765 | 9 064 | 9 765 |
| 9:00 | 3 687 | 4 971 | 323 | 507 | 335 | 241 | 55 | 227 | -332 | 0 | -696 | 10 013 | 9 317 | 10 013 |
| 10:00 | 3 689 | 4 935 | 320 | 498 | 297 | 281 | 84 | 221 | -274 | 0 | -693 | 10 050 | 9 357 | 10 050 |
| 11:00 | 3 688 | 4 905 | 318 | 499 | 290 | 241 | 109 | 216 | -119 | 0 | -690 | 10 148 | 9 458 | 10 148 |
| 12:00 | 3 688 | 4 845 | 317 | 489 | 263 | 282 | 122 | 205 | -80 | 0 | -684 | 10 131 | 9 447 | 10 131 |
| 13:00 | 3 689 | 4 779 | 318 | 468 | 232 | 241 | 119 | 214 | -17 | 0 | -676 | 10 041 | 9 365 | 10 041 |
| 14:00 | 3 687 | 4 699 | 329 | 464 | 318 | 251 | 96 | 203 | -184 | 0 | -669 | 9 863 | 9 193 | 9 863 |
| 15:00 | 3 688 | 4 754 | 343 | 477 | 277 | 357 | 68 | 191 | -245 | 0 | -676 | 9 910 | 9 234 | 9 910 |
| 16:00 | 3 688 | 4 869 | 377 | 488 | 215 | 292 | 38 | 185 | -409 | 0 | -686 | 9 743 | 9 056 | 9 743 |
| 17:00 | 3 686 | 4 934 | 429 | 516 | 228 | 189 | 8 | 173 | -498 | 0 | -693 | 9 666 | 8 973 | 9 666 |
| 18:00 | 3 687 | 5 014 | 418 | 555 | 243 | 280 | 3 | 159 | -655 | 0 | -704 | 9 705 | 9 002 | 9 705 |
| 19:00 | 3 688 | 4 921 | 396 | 546 | 225 | 213 | 0 | 152 | -522 | 0 | -693 | 9 620 | 8 927 | 9 620 |
| 20:00 | 3 684 | 4 832 | 302 | 505 | 209 | 149 | 0 | 138 | -716 | 0 | -679 | 9 103 | 8 424 | 9 103 |
| 21:00 | 3 685 | 4 677 | 309 | 483 | 267 | 24 | 0 | 118 | -962 | 0 | -662 | 8 599 | 7 937 | 8 599 |
| 22:00 | 3 687 | 4 702 | 303 | 426 | 272 | 0 | 0 | 107 | -1 293 | 0 | -661 | 8 204 | 7 543 | 8 204 |
| 23:00 | 3 685 | 4 596 | 296 | 415 | 213 | 0 | 0 | 85 | -1 498 | 0 | -650 | 7 792 | 7 142 | 7 792 |

zdroj dat: výkaz ERÚ-3

| Struktura pokrytí denního maxima zatížení | [MW] | |
|---|-----------------|-------------|
| Zatížení brutto | 10 147,8 | 100% |
| Jaderné elektrárny (JE) | 3 687,9 | 36% |
| Parní elektrárny (PE) | 4 905,3 | 48% |
| Paroplynové elektrárny (PPE) | 317,8 | 3% |
| Plynové a spalovací elektrárny (PSE) | 499,1 | 5% |
| Vodní elektrárny (VE) | 290,1 | 3% |
| Přečerpávací vodní elektrárny (PVE) | 240,6 | 2% |
| Fotovoltaické elektrárny (FVE) | 109,4 | 1% |
| Větrné elektrárny (VTE) | 216,0 | 2% |
| Přeshraniční saldo | -118,5 | -1% |
| Čerpání PVE | 0,0 | 0% |

zdroj dat: výkaz ERÚ-E3

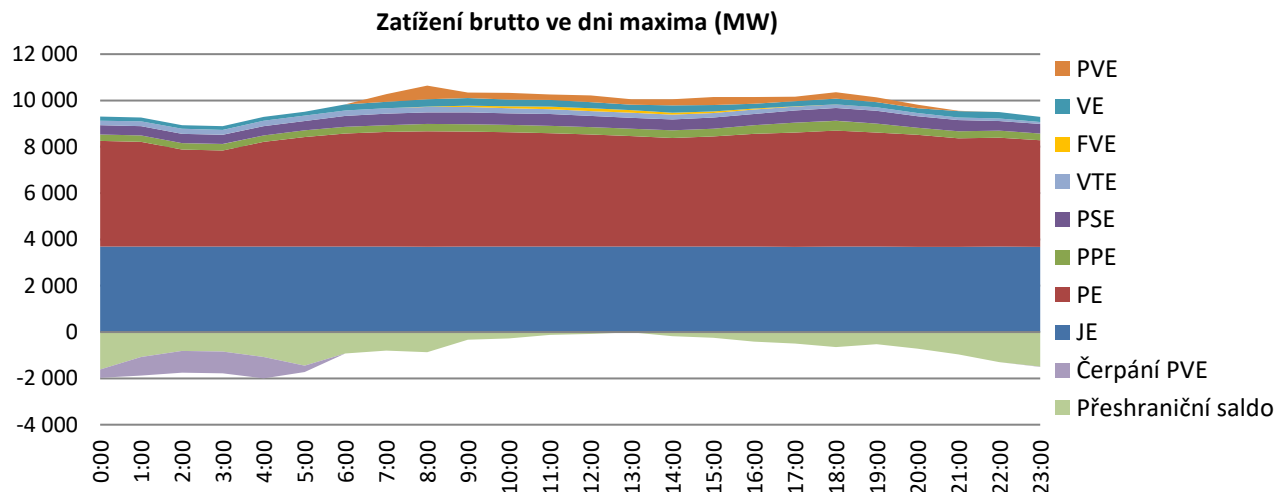

9.4. Den maxima zatížení ES ČR za měsíc listopad: 26. 11. 2020

IV. čtvrtletí 2020

| Hodina | JE | PE | PPE | PSE | VE | PVE | FVE | VTE | Přeshraniční saldo | Čerpání PVE | TVS _e | Zatížení brutto | Zatížení (bez TVS _e) | Spotřeba brutto |
|--------------|--------------|--------------|--------------|------------|------------|------------|------------|-----------|--------------------|-------------|------------------|-----------------|----------------------------------|-----------------|
| | [MW] | [MW] | [MW] | [MW] | [MW] | [MW] | [MW] | [MW] | [MW] | [MW] | [MW] | [MW] | [MW] | [MWh] |
| 0:00 | 3 367 | 5 771 | 1 176 | 411 | 141 | 0 | 0 | 77 | -1 529 | -1 041 | -726 | 8 373 | 7 647 | 8 373 |
| 1:00 | 3 372 | 5 759 | 1 170 | 408 | 141 | 0 | 0 | 78 | -1 464 | -1 057 | -725 | 8 409 | 7 684 | 8 409 |
| 2:00 | 3 377 | 5 660 | 1 163 | 407 | 141 | 0 | 0 | 79 | -1 468 | -1 049 | -716 | 8 310 | 7 593 | 8 310 |
| 3:00 | 3 392 | 5 671 | 1 094 | 410 | 142 | 0 | 0 | 78 | -1 527 | -1 003 | -717 | 8 257 | 7 540 | 8 257 |
| 4:00 | 3 414 | 5 858 | 1 122 | 414 | 141 | 0 | 0 | 75 | -1 521 | -1 029 | -735 | 8 474 | 7 739 | 8 474 |
| 5:00 | 3 466 | 6 000 | 1 176 | 417 | 140 | 0 | 0 | 74 | -1 529 | -761 | -752 | 8 984 | 8 232 | 8 984 |
| 6:00 | 3 488 | 6 375 | 1 234 | 494 | 219 | 10 | 1 | 79 | -1 763 | -5 | -791 | 10 133 | 9 342 | 10 133 |
| 7:00 | 3 478 | 6 313 | 1 246 | 502 | 358 | 366 | 3 | 77 | -1 709 | 0 | -792 | 10 634 | 9 842 | 10 634 |
| 8:00 | 3 497 | 6 406 | 1 259 | 517 | 352 | 522 | 17 | 73 | -1 760 | 0 | -804 | 10 884 | 10 080 | 10 884 |
| 9:00 | 3 507 | 6 376 | 1 257 | 513 | 291 | 290 | 59 | 74 | -1 277 | 0 | -799 | 11 091 | 10 292 | 11 091 |
| 10:00 | 3 507 | 6 339 | 1 254 | 512 | 286 | 93 | 111 | 71 | -1 007 | 0 | -794 | 11 166 | 10 373 | 11 166 |
| 11:00 | 3 506 | 6 563 | 1 285 | 515 | 338 | 165 | 144 | 74 | -1 365 | 0 | -816 | 11 225 | 10 409 | 11 225 |
| 12:00 | 3 529 | 6 558 | 1 270 | 548 | 178 | 312 | 160 | 74 | -1 394 | 0 | -819 | 11 233 | 10 414 | 11 233 |
| 13:00 | 3 549 | 6 515 | 1 236 | 559 | 160 | 136 | 135 | 69 | -1 201 | 0 | -813 | 11 159 | 10 345 | 11 159 |
| 14:00 | 3 567 | 6 445 | 1 254 | 508 | 262 | 263 | 70 | 64 | -1 507 | 0 | -807 | 10 924 | 10 117 | 10 924 |
| 15:00 | 3 570 | 6 469 | 1 247 | 509 | 329 | 435 | 16 | 61 | -1 584 | 0 | -811 | 11 053 | 10 242 | 11 053 |
| 16:00 | 3 575 | 6 569 | 1 250 | 520 | 263 | 521 | 2 | 60 | -1 706 | 0 | -822 | 11 054 | 10 233 | 11 054 |
| 17:00 | 3 580 | 6 564 | 1 242 | 522 | 289 | 952 | 0 | 55 | -2 414 | 0 | -827 | 10 790 | 9 963 | 10 790 |
| 18:00 | 3 586 | 6 642 | 1 243 | 528 | 262 | 398 | 0 | 51 | -2 179 | 0 | -827 | 10 532 | 9 705 | 10 532 |
| 19:00 | 3 593 | 6 642 | 1 244 | 528 | 241 | 351 | 0 | 46 | -2 193 | 0 | -827 | 10 452 | 9 625 | 10 452 |
| 20:00 | 3 596 | 6 620 | 1 240 | 523 | 236 | 174 | 0 | 42 | -2 362 | 0 | -822 | 10 069 | 9 247 | 10 069 |
| 21:00 | 3 599 | 6 728 | 1 245 | 496 | 232 | 0 | 0 | 44 | -2 650 | 0 | -828 | 9 695 | 8 867 | 9 695 |
| 22:00 | 3 611 | 6 765 | 1 241 | 439 | 190 | 0 | 0 | 47 | -2 986 | 0 | -828 | 9 308 | 8 479 | 9 308 |
| 23:00 | 3 617 | 6 548 | 1 233 | 427 | 189 | 0 | 0 | 48 | -2 748 | -458 | -809 | 8 856 | 8 047 | 8 856 |

zdroj dat: výkaz ERÚ-3

| Struktura pokrytí denního maxima zatížení | [MW] | |
|---|-----------------|-------------|
| Zatížení brutto | 11 232,9 | 100% |
| Jaderné elektrárny (JE) | 3 528,8 | 31% |
| Parní elektrárny (PE) | 6 557,5 | 58% |
| Paroplynové elektrárny (PPE) | 1 269,8 | 11% |
| Plynové a spalovací elektrárny (PSE) | 547,6 | 5% |
| Vodní elektrárny (VE) | 178,0 | 2% |
| Přečerpávací vodní elektrárny (PVE) | 311,5 | 3% |
| Fotovoltaické elektrárny (FVE) | 159,7 | 1% |
| Větrné elektrárny (VTE) | 73,8 | 1% |
| Přeshraniční saldo | -1 393,9 | -12% |
| Čerpání PVE | 0,0 | 0% |

zdroj dat: výkaz ERÚ-E3

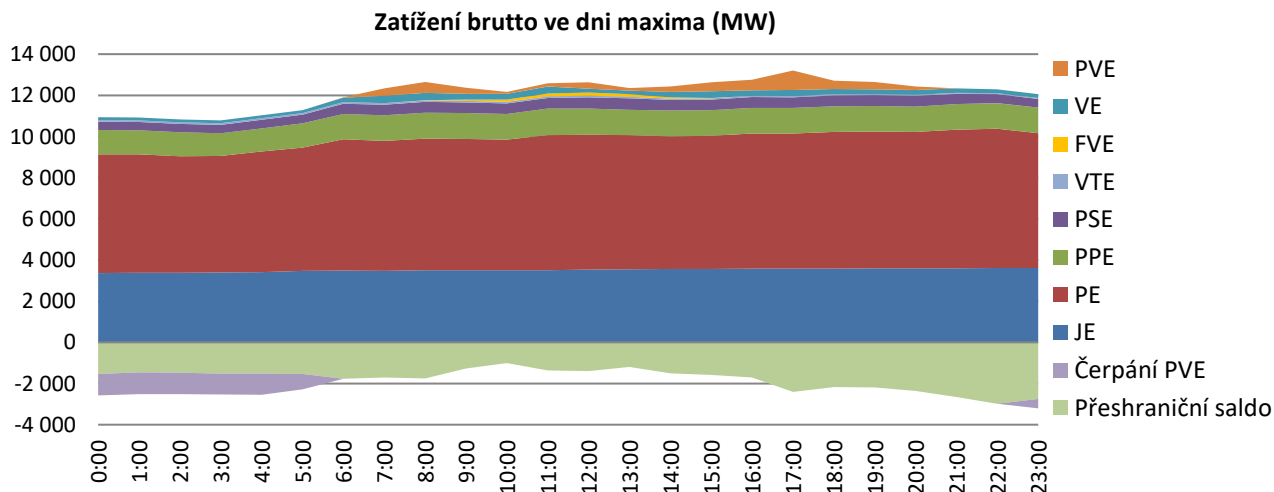

9.5. Den maxima zatížení ES ČR za měsíc prosinec: 3. 12. 2020

IV. čtvrtletí 2020

| Hodina | JE | PE | PPE | PSE | VE | PVE | FVE | VTE | Přeshraniční saldo | Čerpání PVE | TVS _e | Zatížení brutto | Zatížení (bez TVS _e) | Spotřeba brutto |
|--------------|--------------|--------------|--------------|------------|------------|------------|-----------|-----------|--------------------|-------------|------------------|-----------------|----------------------------------|-----------------|
| | [MW] | [MW] | [MW] | [MW] | [MW] | [MW] | [MW] | [MW] | [MW] | [MW] | [MW] | [MW] | [MW] | [MWh] |
| 0:00 | 3 445 | 4 911 | 1 206 | 431 | 140 | 0 | 0 | 84 | -554 | -1 018 | -701 | 8 644 | 7 942 | 8 644 |
| 1:00 | 3 445 | 4 908 | 1 194 | 429 | 139 | 0 | 0 | 87 | -488 | -1 057 | -701 | 8 657 | 7 956 | 8 657 |
| 2:00 | 3 441 | 4 561 | 1 169 | 427 | 141 | 0 | 0 | 84 | -230 | -1 049 | -668 | 8 544 | 7 876 | 8 544 |
| 3:00 | 3 434 | 4 566 | 1 160 | 424 | 140 | 0 | 0 | 77 | -275 | -1 040 | -667 | 8 486 | 7 819 | 8 486 |
| 4:00 | 3 438 | 4 594 | 1 166 | 421 | 139 | 0 | 0 | 81 | -146 | -1 030 | -670 | 8 664 | 7 994 | 8 664 |
| 5:00 | 3 441 | 4 899 | 1 187 | 432 | 139 | 0 | 0 | 87 | -145 | -871 | -700 | 9 168 | 8 468 | 9 168 |
| 6:00 | 3 440 | 5 187 | 1 234 | 507 | 202 | 31 | 1 | 83 | -265 | -5 | -733 | 10 415 | 9 683 | 10 415 |
| 7:00 | 3 427 | 5 207 | 1 260 | 536 | 353 | 78 | 2 | 86 | 18 | 0 | -738 | 10 966 | 10 228 | 10 966 |
| 8:00 | 3 441 | 5 062 | 1 252 | 518 | 347 | 211 | 4 | 87 | 216 | 0 | -726 | 11 138 | 10 413 | 11 138 |
| 9:00 | 3 436 | 5 021 | 1 251 | 515 | 326 | 485 | 11 | 92 | 144 | 0 | -725 | 11 281 | 10 556 | 11 281 |
| 10:00 | 3 455 | 5 093 | 1 260 | 513 | 315 | 524 | 20 | 90 | 69 | 0 | -733 | 11 339 | 10 605 | 11 339 |
| 11:00 | 3 508 | 5 126 | 1 270 | 534 | 301 | 513 | 27 | 90 | -57 | 0 | -741 | 11 312 | 10 571 | 11 312 |
| 12:00 | 3 560 | 5 094 | 1 261 | 514 | 242 | 477 | 31 | 92 | 134 | 0 | -738 | 11 405 | 10 666 | 11 405 |
| 13:00 | 3 619 | 5 216 | 1 275 | 527 | 243 | 488 | 22 | 88 | -32 | 0 | -754 | 11 446 | 10 692 | 11 446 |
| 14:00 | 3 671 | 5 092 | 1 255 | 507 | 232 | 454 | 12 | 85 | -76 | 0 | -743 | 11 233 | 10 490 | 11 233 |
| 15:00 | 3 694 | 5 100 | 1 253 | 513 | 236 | 361 | 4 | 89 | 103 | 0 | -744 | 11 353 | 10 608 | 11 353 |
| 16:00 | 3 693 | 5 229 | 1 260 | 525 | 305 | 494 | 2 | 79 | -229 | 0 | -759 | 11 358 | 10 599 | 11 358 |
| 17:00 | 3 694 | 5 107 | 1 246 | 525 | 298 | 157 | 0 | 87 | 70 | 0 | -743 | 11 184 | 10 441 | 11 184 |
| 18:00 | 3 694 | 5 081 | 1 237 | 520 | 313 | 320 | 0 | 114 | -350 | 0 | -743 | 10 930 | 10 187 | 10 930 |
| 19:00 | 3 695 | 5 288 | 1 246 | 530 | 303 | 3 | 0 | 125 | -289 | 0 | -759 | 10 900 | 10 141 | 10 900 |
| 20:00 | 3 694 | 5 270 | 1 252 | 526 | 291 | 0 | 0 | 127 | -644 | 0 | -757 | 10 516 | 9 759 | 10 516 |
| 21:00 | 3 693 | 5 242 | 1 251 | 509 | 238 | 0 | 0 | 124 | -1 055 | 0 | -753 | 10 002 | 9 249 | 10 002 |
| 22:00 | 3 690 | 5 148 | 1 242 | 443 | 192 | 0 | 0 | 135 | -1 280 | 0 | -740 | 9 571 | 8 831 | 9 571 |
| 23:00 | 3 690 | 4 738 | 892 | 432 | 146 | 0 | 0 | 140 | -1 037 | 0 | -695 | 9 001 | 8 306 | 9 001 |

zdroj dat: výkaz ERÚ-3

| Struktura pokrytí denního maxima zatížení | [MW] | |
|---|-----------------|-------------|
| Zatížení brutto | 11 446,2 | 100% |
| Jaderné elektrárny (JE) | 3 619,2 | 32% |
| Parní elektrárny (PE) | 5 215,6 | 46% |
| Paroplynové elektrárny (PPE) | 1 275,4 | 11% |
| Plynové a spalovací elektrárny (PSE) | 527,5 | 5% |
| Vodní elektrárny (VE) | 242,5 | 2% |
| Přečerpávací vodní elektrárny (PVE) | 488,3 | 4% |
| Fotovoltaické elektrárny (FVE) | 21,9 | 0% |
| Větrné elektrárny (VTE) | 88,1 | 1% |
| Přeshraniční saldo | -32,3 | 0% |
| Čerpání PVE | 0,0 | 0% |

zdroj dat: výkaz ERÚ-E3

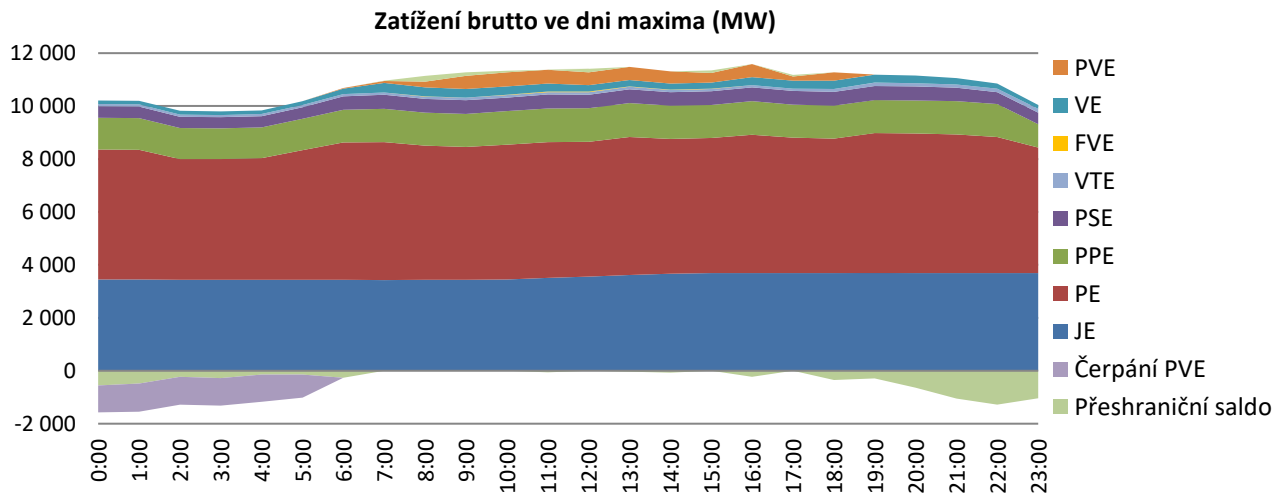

9.6. Den minima zatížení ES ČR za měsíc říjen: 4. 10. 2020

IV. čtvrtletí 2020

| Hodina | JE | PE | PPE | PSE | VE | PVE | FVE | VTE | Přeshraniční saldo | Čerpání PVE | TVS _e | Zatížení brutto | Zatížení (bez TVS _e) | Spotřeba brutto |
|-------------|--------------|--------------|------------|------------|------------|----------|----------|------------|--------------------|-------------|------------------|-----------------|----------------------------------|-----------------|
| | [MW] | [MW] | [MW] | [MW] | [MW] | [MW] | [MW] | [MW] | [MW] | [MW] | [MW] | [MW] | [MW] | [MWh] |
| 0:00 | 3 640 | 2 521 | 240 | 394 | 434 | 0 | 0 | 115 | -1 655 | 0 | -458 | 5 690 | 5 232 | 5 690 |
| 1:00 | 3 638 | 2 497 | 210 | 399 | 423 | 0 | 0 | 107 | -1 674 | 0 | -455 | 5 599 | 5 145 | 5 599 |
| 2:00 | 3 637 | 2 484 | 209 | 399 | 348 | 0 | 0 | 109 | -1 573 | 0 | -453 | 5 614 | 5 161 | 5 614 |
| 3:00 | 3 637 | 2 533 | 210 | 397 | 335 | 0 | 0 | 93 | -1 472 | -115 | -457 | 5 619 | 5 162 | 5 619 |
| 4:00 | 3 639 | 2 534 | 210 | 398 | 213 | 0 | 0 | 99 | -1 247 | -220 | -456 | 5 626 | 5 169 | 5 626 |
| 5:00 | 3 638 | 2 520 | 210 | 400 | 174 | 0 | 0 | 98 | -1 327 | -105 | -455 | 5 608 | 5 153 | 5 608 |
| 6:00 | 3 643 | 2 564 | 249 | 429 | 184 | 0 | 3 | 105 | -1 368 | 0 | -462 | 5 810 | 5 348 | 5 810 |
| 7:00 | 3 645 | 2 507 | 218 | 435 | 196 | 0 | 11 | 116 | -1 097 | 0 | -457 | 6 032 | 5 575 | 6 032 |
| 8:00 | 3 646 | 2 495 | 249 | 426 | 186 | 0 | 137 | 121 | -719 | 0 | -457 | 6 541 | 6 083 | 6 541 |
| 9:00 | 3 651 | 2 618 | 250 | 437 | 185 | 0 | 444 | 114 | -674 | 0 | -473 | 7 025 | 6 552 | 7 025 |
| 10:00 | 3 652 | 2 557 | 250 | 409 | 184 | 0 | 849 | 132 | -600 | -32 | -470 | 7 400 | 6 930 | 7 400 |
| 11:00 | 3 646 | 2 508 | 246 | 417 | 169 | 0 | 1 188 | 144 | -267 | -440 | -469 | 7 611 | 7 142 | 7 611 |
| 12:00 | 3 648 | 2 435 | 242 | 415 | 156 | 0 | 1 374 | 110 | -59 | -949 | -464 | 7 372 | 6 908 | 7 372 |
| 13:00 | 3 589 | 2 419 | 244 | 406 | 155 | 0 | 1 329 | 79 | -51 | -944 | -458 | 7 226 | 6 768 | 7 226 |
| 14:00 | 3 492 | 2 360 | 237 | 402 | 156 | 0 | 1 206 | 82 | 55 | -935 | -446 | 7 056 | 6 610 | 7 056 |
| 15:00 | 3 489 | 2 434 | 244 | 402 | 156 | 0 | 921 | 88 | 165 | -925 | -450 | 6 973 | 6 524 | 6 973 |
| 16:00 | 3 563 | 2 497 | 220 | 404 | 161 | 0 | 538 | 87 | 240 | -815 | -455 | 6 895 | 6 440 | 6 895 |
| 17:00 | 3 640 | 2 513 | 241 | 421 | 455 | 0 | 193 | 86 | -718 | -5 | -460 | 6 825 | 6 365 | 6 825 |
| 18:00 | 3 643 | 2 768 | 241 | 449 | 697 | 591 | 12 | 93 | -1 238 | 0 | -493 | 7 255 | 6 762 | 7 255 |
| 19:00 | 3 644 | 2 891 | 249 | 457 | 804 | 586 | 1 | 100 | -1 092 | 0 | -506 | 7 641 | 7 135 | 7 641 |
| 20:00 | 3 646 | 2 795 | 244 | 473 | 729 | 513 | 0 | 97 | -1 164 | 0 | -497 | 7 334 | 6 837 | 7 334 |
| 21:00 | 3 650 | 2 703 | 245 | 450 | 557 | 519 | 0 | 99 | -1 276 | 0 | -486 | 6 948 | 6 462 | 6 948 |
| 22:00 | 3 653 | 2 685 | 248 | 405 | 327 | 511 | 0 | 88 | -1 103 | 0 | -480 | 6 814 | 6 334 | 6 814 |
| 23:00 | 3 656 | 2 689 | 225 | 403 | 238 | 314 | 0 | 85 | -1 105 | 0 | -476 | 6 504 | 6 027 | 6 504 |

zdroj dat: výkaz ERÚ-3

| Struktura pokrytí denního minima zatížení | [MW] | |
|---|----------------|-------------|
| Zatížení brutto | 5 599,5 | 100% |
| Jaderné elektrárny (JE) | 3 638,3 | 65% |
| Parní elektrárny (PE) | 2 496,5 | 45% |
| Paroplynové elektrárny (PPE) | 209,7 | 4% |
| Plynové a spalovací elektrárny (PSE) | 398,7 | 7% |
| Vodní elektrárny (VE) | 422,7 | 8% |
| Přečerpávací vodní elektrárny (PVE) | 0,0 | 0% |
| Fotovoltaické elektrárny (FVE) | 0,0 | 0% |
| Větrné elektrárny (VTE) | 107,2 | 2% |
| Přeshraniční saldo | -1 673,6 | -30% |
| Čerpání PVE | 0,0 | 0% |

zdroj dat: výkaz ERÚ-E3

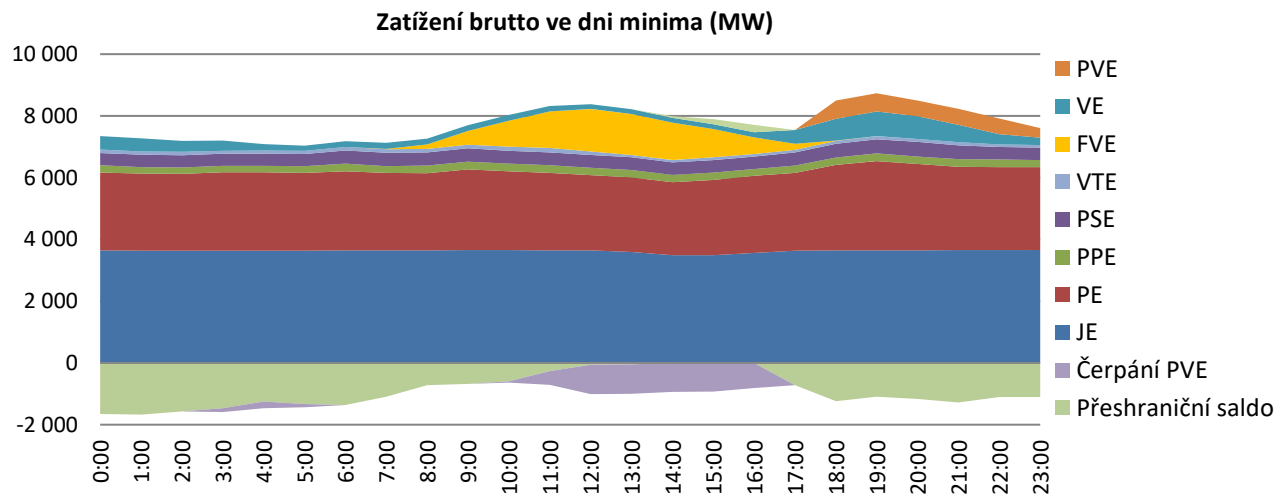

9.7. Den minima zatížení ES ČR za měsíc listopad: 1. 11. 2020

IV. čtvrtletí 2020

| Hodina | JE | PE | PPE | PSE | VE | PVE | FVE | VTE | Přeshraniční saldo | Čerpání PVE | TVS _e | Zatížení brutto | Zatížení (bez TVS _e) | Spotřeba brutto |
|-------------|--------------|--------------|------------|------------|------------|----------|----------|-----------|--------------------|-------------|------------------|-----------------|----------------------------------|-----------------|
| | [MW] | [MW] | [MW] | [MW] | [MW] | [MW] | [MW] | [MW] | [MW] | [MW] | [MW] | [MW] | [MW] | [MWh] |
| 0:00 | 3 668 | 3 205 | 304 | 423 | 260 | 0 | 0 | 82 | -1 805 | -33 | -507 | 6 104 | 5 596 | 6 104 |
| 1:00 | 3 670 | 3 238 | 310 | 422 | 183 | 0 | 0 | 88 | -982 | -927 | -510 | 6 001 | 5 491 | 6 001 |
| 2:00 | 3 673 | 3 121 | 308 | 421 | 182 | 0 | 0 | 87 | -834 | -954 | -500 | 6 005 | 5 505 | 6 005 |
| 3:00 | 3 678 | 3 113 | 310 | 410 | 166 | 0 | 0 | 90 | -794 | -948 | -499 | 6 026 | 5 527 | 6 026 |
| 4:00 | 3 678 | 3 095 | 309 | 408 | 165 | 0 | 0 | 90 | -810 | -940 | -497 | 5 994 | 5 497 | 5 994 |
| 5:00 | 3 677 | 3 091 | 311 | 408 | 171 | 0 | 0 | 96 | -809 | -933 | -497 | 6 012 | 5 515 | 6 012 |
| 6:00 | 3 678 | 2 980 | 331 | 446 | 175 | 0 | 2 | 102 | -640 | -904 | -490 | 6 172 | 5 682 | 6 172 |
| 7:00 | 3 680 | 2 981 | 339 | 461 | 193 | 0 | 25 | 88 | -954 | -386 | -491 | 6 428 | 5 937 | 6 428 |
| 8:00 | 3 680 | 2 952 | 334 | 464 | 266 | 0 | 88 | 94 | -944 | -108 | -490 | 6 825 | 6 335 | 6 825 |
| 9:00 | 3 678 | 3 082 | 350 | 465 | 277 | 0 | 136 | 106 | -810 | 0 | -503 | 7 283 | 6 781 | 7 283 |
| 10:00 | 3 677 | 3 135 | 364 | 465 | 288 | 232 | 152 | 110 | -736 | 0 | -511 | 7 688 | 7 178 | 7 688 |
| 11:00 | 3 674 | 3 286 | 369 | 458 | 277 | 662 | 131 | 99 | -1 020 | 0 | -529 | 7 936 | 7 407 | 7 936 |
| 12:00 | 3 671 | 3 328 | 369 | 459 | 269 | 261 | 102 | 84 | -746 | 0 | -526 | 7 797 | 7 271 | 7 797 |
| 13:00 | 3 673 | 3 256 | 360 | 454 | 272 | 2 | 77 | 81 | -390 | 0 | -516 | 7 785 | 7 269 | 7 785 |
| 14:00 | 3 673 | 3 163 | 363 | 461 | 279 | 0 | 50 | 89 | -324 | 0 | -508 | 7 753 | 7 245 | 7 753 |
| 15:00 | 3 671 | 3 185 | 367 | 474 | 280 | 0 | 18 | 100 | -391 | 0 | -510 | 7 704 | 7 194 | 7 704 |
| 16:00 | 3 672 | 3 578 | 359 | 476 | 279 | 93 | 4 | 99 | -773 | 0 | -546 | 7 786 | 7 241 | 7 786 |
| 17:00 | 3 673 | 3 836 | 365 | 492 | 300 | 689 | 1 | 97 | -1 513 | 0 | -577 | 7 938 | 7 361 | 7 938 |
| 18:00 | 3 670 | 3 900 | 369 | 498 | 328 | 673 | 0 | 109 | -1 567 | 0 | -583 | 7 981 | 7 398 | 7 981 |
| 19:00 | 3 668 | 3 868 | 369 | 503 | 377 | 711 | 0 | 96 | -1 767 | 0 | -581 | 7 826 | 7 245 | 7 826 |
| 20:00 | 3 669 | 3 816 | 366 | 494 | 355 | 478 | 0 | 101 | -1 653 | 0 | -573 | 7 625 | 7 052 | 7 625 |
| 21:00 | 3 664 | 3 720 | 369 | 471 | 346 | 106 | 0 | 104 | -1 491 | 0 | -558 | 7 289 | 6 731 | 7 289 |
| 22:00 | 3 664 | 3 340 | 329 | 421 | 273 | 185 | 0 | 98 | -1 062 | 0 | -522 | 7 247 | 6 725 | 7 247 |
| 23:00 | 3 663 | 3 161 | 287 | 421 | 270 | 0 | 0 | 92 | -838 | -104 | -503 | 6 951 | 6 448 | 6 951 |

zdroj dat: výkaz ERÚ-3

| Struktura pokrytí denního minima zatížení | [MW] | |
|---|----------------|-------------|
| Zatížení brutto | 5 994,1 | 100% |
| Jaderné elektrárny (JE) | 3 678,0 | 61% |
| Parní elektrárny (PE) | 3 094,7 | 52% |
| Paroplynové elektrárny (PPE) | 308,9 | 5% |
| Plynové a spalovací elektrárny (PSE) | 408,3 | 7% |
| Vodní elektrárny (VE) | 164,8 | 3% |
| Přečerpávací vodní elektrárny (PVE) | 0,0 | 0% |
| Fotovoltaické elektrárny (FVE) | 0,0 | 0% |
| Větrné elektrárny (VTE) | 89,9 | 1% |
| Přeshraniční saldo | -810,1 | -14% |
| Čerpání PVE | -940,4 | -16% |

zdroj dat: výkaz ERÚ-E3

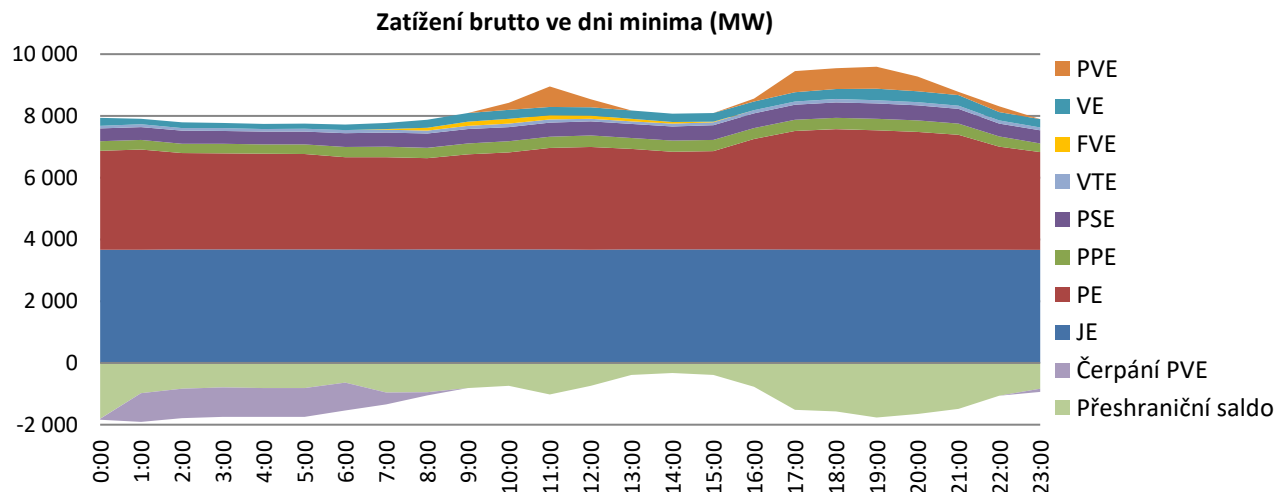

9.8. Den minima zatížení ES ČR za měsíc prosinec: 25. 12. 2020

IV. čtvrtletí 2020

| Hodina | JE | PE | PPE | PSE | VE | PVE | FVE | VTE | Přeshraniční saldo | Čerpání PVE | TVS _e | Zatížení brutto | Zatížení (bez TVS _e) | Spotřeba brutto |
|-------------|--------------|--------------|------------|------------|------------|----------|----------|-----------|--------------------|---------------|------------------|-----------------|----------------------------------|-----------------|
| | [MW] | [MW] | [MW] | [MW] | [MW] | [MW] | [MW] | [MW] | [MW] | [MW] | [MW] | [MW] | [MW] | [MWh] |
| 0:00 | 3 678 | 3 207 | 360 | 424 | 133 | 0 | 0 | 61 | -2 124 | 0 | -540 | 5 738 | 5 198 | 5 738 |
| 1:00 | 3 682 | 3 022 | 338 | 424 | 127 | 0 | 0 | 42 | -1 621 | -394 | -522 | 5 621 | 5 098 | 5 621 |
| 2:00 | 3 683 | 3 002 | 320 | 426 | 128 | 0 | 0 | 44 | -944 | -1 019 | -520 | 5 640 | 5 119 | 5 640 |
| 3:00 | 3 683 | 3 048 | 323 | 427 | 128 | 0 | 0 | 38 | -1 004 | -1 060 | -525 | 5 584 | 5 059 | 5 584 |
| 4:00 | 3 685 | 3 059 | 321 | 430 | 129 | 0 | 0 | 40 | -971 | -1 052 | -526 | 5 641 | 5 115 | 5 641 |
| 5:00 | 3 685 | 3 077 | 319 | 430 | 126 | 0 | 0 | 42 | -907 | -1 043 | -528 | 5 729 | 5 201 | 5 729 |
| 6:00 | 3 683 | 3 140 | 336 | 463 | 130 | 0 | 0 | 42 | -884 | -1 033 | -536 | 5 878 | 5 342 | 5 878 |
| 7:00 | 3 684 | 3 210 | 312 | 472 | 149 | 0 | 2 | 48 | -890 | -922 | -542 | 6 063 | 5 521 | 6 063 |
| 8:00 | 3 683 | 3 293 | 353 | 479 | 152 | 0 | 27 | 59 | -1 618 | -136 | -552 | 6 291 | 5 739 | 6 291 |
| 9:00 | 3 679 | 3 602 | 359 | 483 | 144 | 0 | 100 | 83 | -1 709 | 0 | -582 | 6 742 | 6 159 | 6 742 |
| 10:00 | 3 680 | 3 685 | 378 | 494 | 189 | 0 | 134 | 93 | -1 638 | 0 | -592 | 7 016 | 6 424 | 7 016 |
| 11:00 | 3 682 | 3 818 | 379 | 501 | 202 | 615 | 156 | 88 | -2 363 | 0 | -613 | 7 077 | 6 464 | 7 077 |
| 12:00 | 3 680 | 3 801 | 376 | 500 | 200 | 825 | 160 | 88 | -2 611 | 0 | -615 | 7 020 | 6 405 | 7 020 |
| 13:00 | 3 680 | 3 741 | 375 | 478 | 150 | 25 | 115 | 93 | -1 528 | 0 | -596 | 7 130 | 6 534 | 7 130 |
| 14:00 | 3 681 | 3 693 | 378 | 474 | 145 | 0 | 61 | 83 | -1 438 | 0 | -590 | 7 077 | 6 486 | 7 077 |
| 15:00 | 3 680 | 3 768 | 378 | 478 | 143 | 0 | 11 | 64 | -1 405 | 0 | -596 | 7 119 | 6 522 | 7 119 |
| 16:00 | 3 681 | 3 821 | 373 | 482 | 239 | 330 | 2 | 68 | -1 752 | 0 | -607 | 7 244 | 6 638 | 7 244 |
| 17:00 | 3 684 | 3 918 | 373 | 494 | 283 | 309 | 0 | 81 | -1 865 | 0 | -617 | 7 277 | 6 660 | 7 277 |
| 18:00 | 3 684 | 3 928 | 380 | 502 | 265 | 381 | 0 | 79 | -1 976 | 0 | -619 | 7 243 | 6 624 | 7 243 |
| 19:00 | 3 683 | 3 920 | 375 | 501 | 270 | 591 | 0 | 81 | -2 253 | 0 | -621 | 7 168 | 6 547 | 7 168 |
| 20:00 | 3 687 | 3 927 | 394 | 499 | 268 | 832 | 0 | 86 | -2 617 | 0 | -625 | 7 076 | 6 450 | 7 076 |
| 21:00 | 3 687 | 3 914 | 400 | 483 | 218 | 492 | 0 | 77 | -2 488 | 0 | -618 | 6 782 | 6 164 | 6 782 |
| 22:00 | 3 685 | 3 892 | 374 | 439 | 145 | 581 | 0 | 63 | -2 492 | 0 | -614 | 6 689 | 6 075 | 6 689 |
| 23:00 | 3 688 | 3 828 | 369 | 429 | 146 | 76 | 0 | 61 | -2 169 | 0 | -601 | 6 428 | 5 828 | 6 428 |

zdroj dat: výkaz ERÚ-3

| Struktura pokrytí denního minima zatížení | [MW] | |
|---|----------------|-------------|
| Zatížení brutto | 5 583,9 | 100% |
| Jaderné elektrárny (JE) | 3 683,4 | 66% |
| Parní elektrárny (PE) | 3 048,2 | 55% |
| Paroplynové elektrárny (PPE) | 323,0 | 6% |
| Plynové a spalovací elektrárny (PSE) | 427,1 | 8% |
| Vodní elektrárny (VE) | 128,0 | 2% |
| Přečerpávací vodní elektrárny (PVE) | 0,0 | 0% |
| Fotovoltaické elektrárny (FVE) | 0,0 | 0% |
| Větrné elektrárny (VTE) | 37,8 | 1% |
| Přeshraniční saldo | -1 003,5 | -18% |
| Čerpání PVE | -1 060,1 | -19% |

zdroj dat: výkaz ERÚ-E3

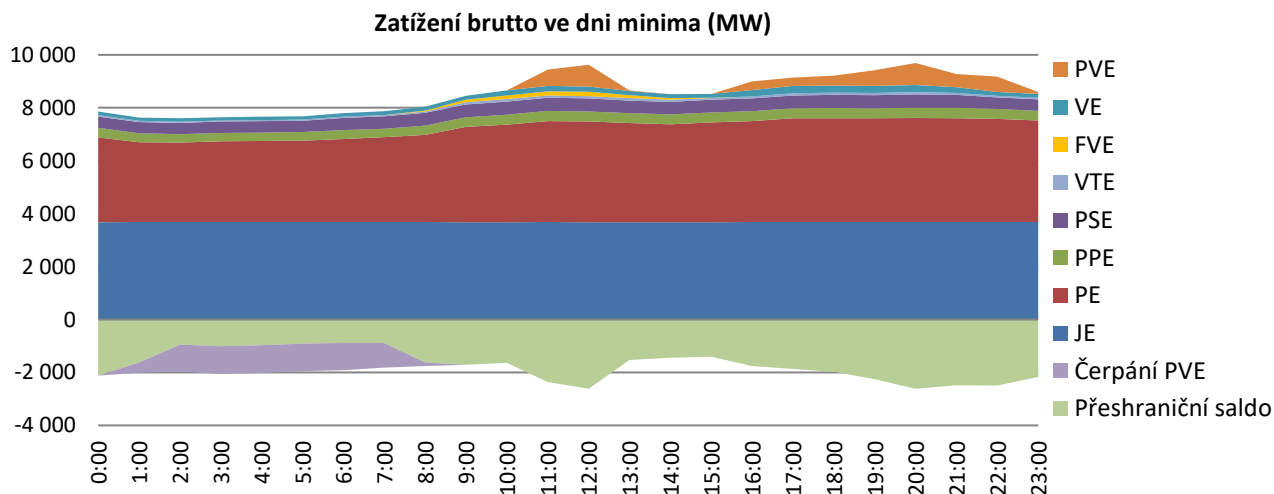

10. Doplnující grafy

IV. čtvrtletí 2020

Struktura paliv na výrobě elektřiny brutto (GWh)

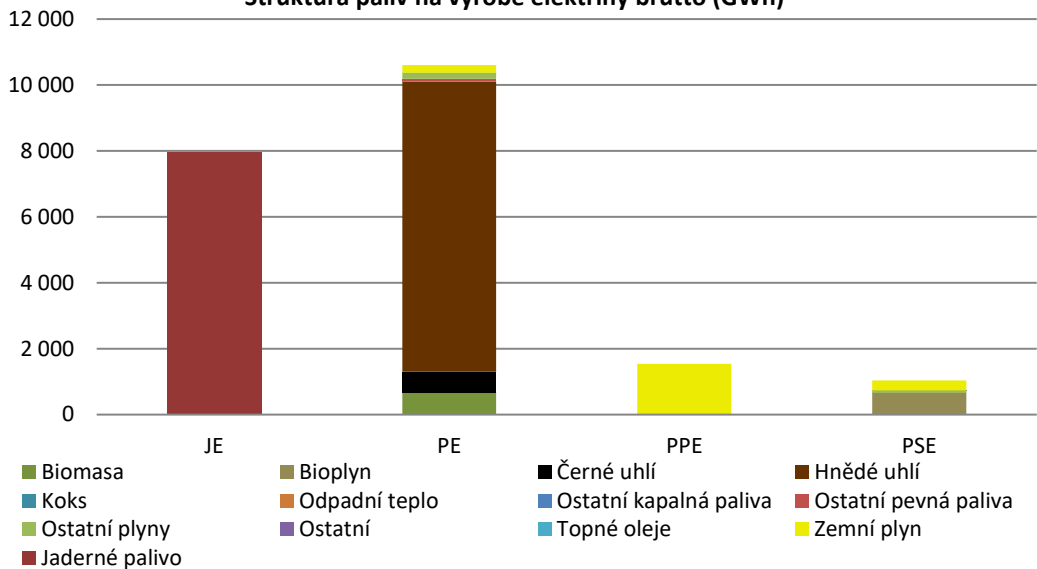

Čára trvání zatížení brutto (MW)

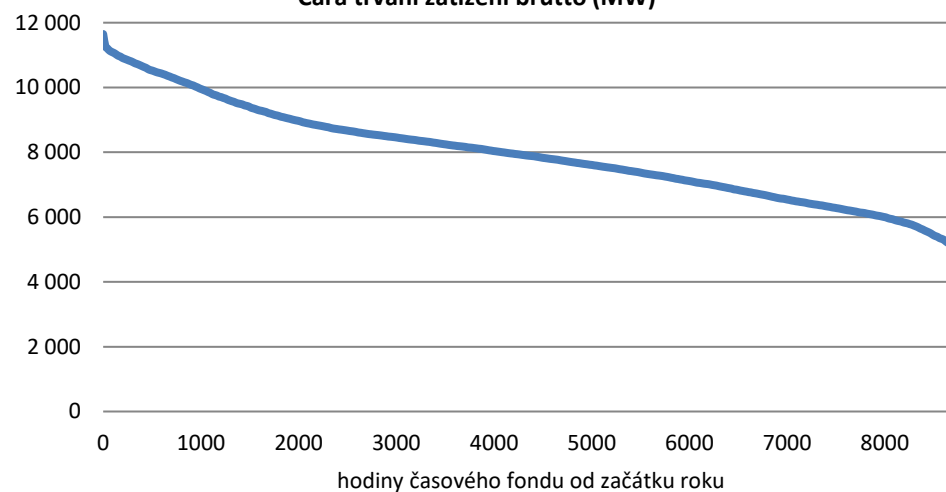

Podíl instalovaného výkonu v ES ČR

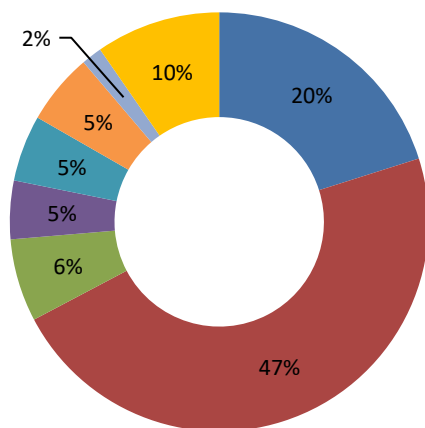

Podíl výroby elektřiny brutto

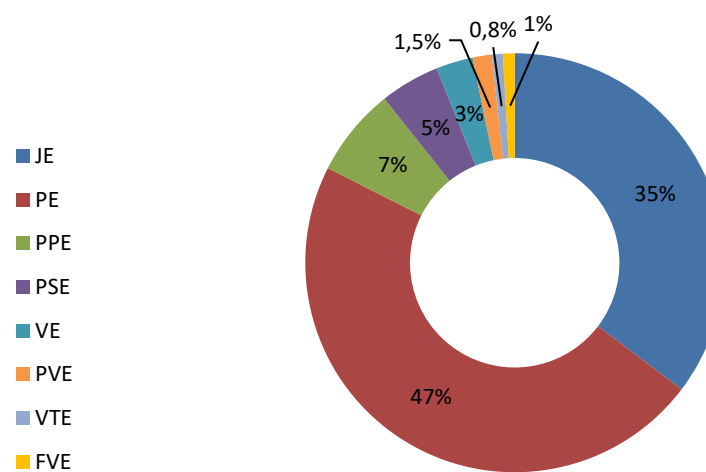

Bilance fyzických toků v rámci PS (TWh)

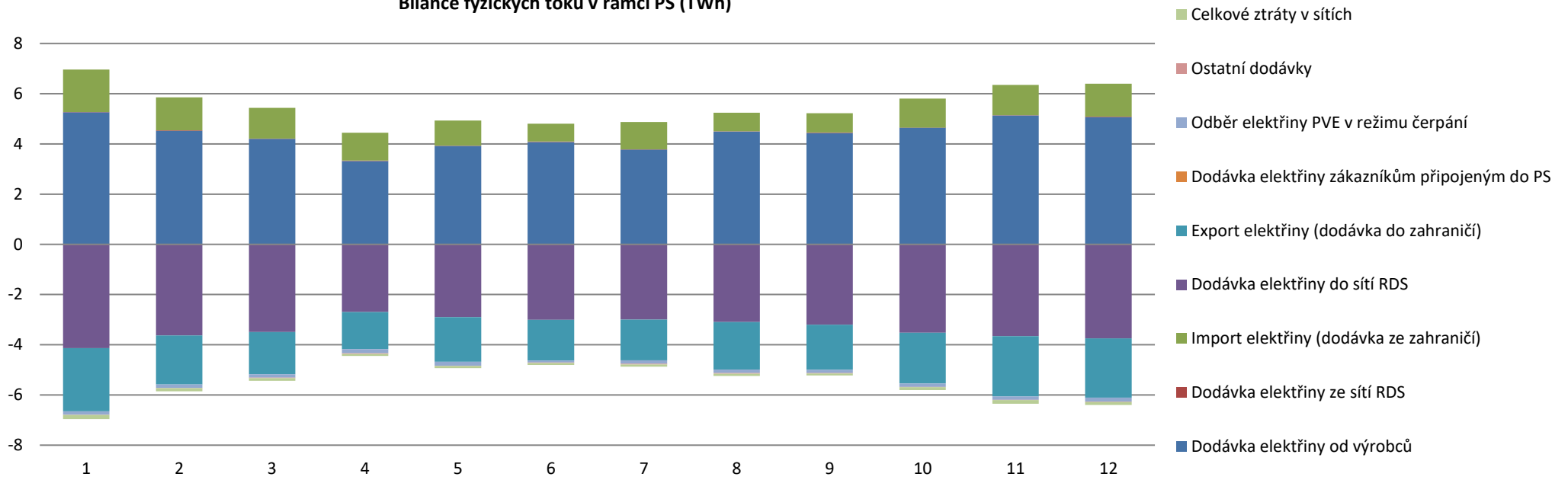

Bilance fyzických toků v rámci RDS (TWh)

